夕刊
朝鮮日報
本紙特刊號二十二面
株式會社 朝鮮日報社

豫算閣議圓滿收拾
政局, 危機를脫出
高橋藏相도辭意飜覆

【電通東京二日發電話】 齋藤首相은 各閣僚와側面的으로 時局收拾策을考慮하고잇든바 二日午前十一時五十分에至하야 겨우閣議를開催함과同時에 首相은官邸自室을出하야閣議를열게되여 豫算問題에對하야熟議를거듭한結果 同零時五分圓滿한解決을 보게되엿다

【電通東京二日電話】 最後의豫算閣議는 二日午後十一時五十分부터 開會하엿든바 各閣僚들이調停에힘쓴結果 艱辛히여러가지曲節을엇어새고 豫算閣議의完成을보게되엿다 高橋藏相도辭意를飜覆하야 出席하게되여 閣議는午後零時二十分散會를하엿든바 이로써結局政局의危機는脫出한셈이다

海軍再復活要求
一千五百萬圓容認
首相의裁斷으로決定

【聯合東京電話】 齋藤首相의 裁斷案內容은如左하다 海軍側의 要求는此際 一千五百萬圓을認하기로하고 그財源은 大藏省所管에 關하야는 滿洲事件費 豫備金一千萬圓을 돌리고 다시五百萬圓은 高橋藏相의 裁量에依하기로함 農林省의 要求는 內政會議에서 充分히 考慮할것 右裁斷案에 對하야全閣僚異議업시 承認하야 이에豫算案은 圓滿解決하게되엿다

閣議一致까지의經過

閣議紛糾를豫想
三相招致하야對策協議
齋藤首相東奔西走

【電通東京電話】 政局最惡의 危機가 誘導되려하는 情勢를念慮하면서 四谷仲町의 私邸에 一日의夜를 過한 齋藤首相은 前日 朝來의 東奔西走의 疲勞도 不厭하고 二日午前九時二十分 私邸를나와 即時 首相官邸에入하얏는데 九時半에는 일즉부터 協議하얏든 山本內相, 三土鐵相, 大角海相의 三大臣이 官邸에 와서 首相과가티 國家의 危機를打開하는 唯一의 手段인 海軍側의 讓步妥協에對하야 重大協議를開始하얏다 그리고 何等의 解決對策은 가지지못하고 即時閣議를 開할時는 爆發할것은 明瞭함으로써 먼저 이協議會에서 解決對策을 發見하려하는것으로 이協議의豫想이선후에 閣議를開할 豫定이다

作戰計劃實施上
復活은絕對必要
海軍軍令部强硬主張

【聯合東京電話】 明年度豫算의復活을目標하고 海軍當局은어데까지든지 再復活要求를하기로決定하고 一日夜그聲明書를大藏省에送付하얏다 即國防의重責을負한 海軍當局으로서는過般來大藏省에承認한

一、基本豫算三億五千萬圓
一、新規要求一億七千八百萬圓
一、第一次復活要求四千四百萬圓
計 四億七千二百萬圓

으로는 第二次補充計劃의實施에不安을生할것은 너무도明白함으로 다시三千萬圓의 再復活要求를 不得已하게되엿것이다 이것은 主要로艦船의 建造及艦船의 改造費에 要하는 經費에 對하야 海軍은 面目問題로 要求하는것이아니오 旣定한作戰計劃을 實施함에는期於히明年度에서 完成치안으면 안된다 이點에關하야 軍令部가 가장强硬하고 大角海相도 二日의豫算閣議에서는 理由를詳細히 述하야그 承認을力說할터이다

辭意表明은事實
辭表提出은不聽
堀切書記官長談

【電通東京至急電話】 高橋藏相의辭表提出에 對하야堀切書記官長은 一日午後七時半 如左히말하엿다 高橋藏相이 齋藤首相에게對하야 辭意를 表明하얏다는말은事實이다 그러나 辭表를提出하얏다는것은 아즉듯지못하얏다

二日閣議外지에
陸相解決斡旋
首相의懇請에依하야

【聯合東京電話】 齋藤首相은 一日午後四時五十五分 陸相官邸에 荒木陸相을訪問하고 海軍農林兩省의 豫算復活問題는더욱 紛糾하야 兩相은 어데까지든지豫算再復活을要求하고 이에對하야 高橋藏相은 이以上 復活은 絕對로考慮치안는以上 兩相의正面衝突은避치못할情勢에잇서 어떠한 打開의途를講究치안으면안되는바 陸相은兩者의 主張을緩和하는方法으로 全力하야달라고 再復活問題의 難局에對하야 打開斡旋을懇請하얏다 이에對하야 荒木陸相은 自己가 이重大時期에 際하야 조금한問題로 政局에不安을與함은 不本意로 생각하므로兩者의 主張緩和方法에對하야 될수록努力을試한다고述하얏스므로 首相은會見五十分에辭去하엿는데 이結果陸相은 二日의閣議開會外지에 豫算再復活問題의 解決에盡力하기로되엿다

滿鐵改組에關한
社員會案決定
◇正副總裁에게提出

【電通大連特日發】 滿鐵改組에關하야滿鐵在滿社員으로構成된社員會에서는 幾多常任委員會의決議에基하야 緊急委員會를組織하고 改組具體案作成中이던바 三十日의 特別委員會에서 最後決定을보왓슴으로곳正副總裁에 提出하야該問題에對한社員會의 具體的計劃을明示하엿는데 社員會案의內容은 滿鐵을滿洲經濟開發의 主動機關으로만들기를 根幹으로하고 滿鐵內部의 職制를統制하야事業의整理를斷行하는 一方權威잇는常任幹事制를 採用하야業務의監督을 식히는同時에滿鐵指導機關으로서 日滿兩國要路者로써 經濟委員會를 組織하려는것인데滿鐵幹部가右社員會案을如何히取扱할까하는데에잇서 異常의注目을갖게되엿다

滿鐵改造案
三日關東軍에提出

【電通新京一日發】 滿鐵改組案의滿鐵側 從案은 三日朝八田副總裁로부터 正式으로關東軍司令部에 提出할터이엇는바 要컨대滿鐵改組는 右最高統制機關의機構確立後에 附帶할것으로되여 關東軍과中央部와의間에根本方針에關한 意見이一致된以上其實現을急速히하리라고觀測된다

싼듸夫人服役

【聯合아난드=孟買一日發】 싼듸夫人은去十一月二十八日官憲에게 逮捕되엇는데 右는去八月八日 非軍事不服從運動禁止命에 違反한嫌疑로 六個月의禁錮에處하엿으므로 殘餘의刑期를服役하기위하야 再次入獄한것이다

有吉公使十日歸東
對中政策協議爲해

【電通上海一日發】 有吉駐中公使는北中에잇서 北中政務整理委員長黃郛氏와의會談顚末과中國最近의政情福建獨立問題等을廣田外相에報告하야 對中政策에關하야 協議할目的으로來十二月十日前後上京하기로되엿다

內政不干涉宣明
日本人保護依賴
有吉公使談

【電通上海一日發】 福建獨立問題에對하야汪精衛氏와會談後 有吉公使는 左와如히말하엿다 福建獨立問題에 日本이何等援助나잇는듯시 疑訝하고잇슴으로 日本은從來內政不干涉主義를取하야 福建獨立에 對하여도 其行動에何等變化가업다 우리의態度를宣明하야 同方面에 多數日本人이잇슴으로 生命財產, 旣得權의保護에對하야 充分依賴하고注意를喚起하엿다

張學良氏巴里行

【聯合倫敦一日發】 歐洲各國을巡遊하든 張學良氏는 故國의風雲이急迫하여짐을 엇닷자俄然歸國하기로 決意하고 一日飛行機로 倫敦을出發하야巴里로向하엿다 巴里及羅馬에短期間滯在한後 上海로向할豫定이다

漳州總部撤回
廣東의誤解一掃키爲해

【聯合上海二日發】 漳州에 總部를設置하고 福建에近한 第十九路軍의 總指揮에當하든 蔡廷楷氏는 廣東側의誤解를一掃키爲하야 三十日十九路軍總部를漳州에서撤去하고 漳州에는行營을設하기로하얏다 一方廣東側에서도 一日의政務委員會에서 廣東側에서는 福建問題에對하야는 暫時靜觀的態度를取하기를決議한模樣이다

廣東側서도靜觀決議?

三都澳의中央軍艦
福建省沿岸封鎖
中國汽船에臨檢開始

【電通上海二日發】 當地中國海軍側의 聲明에依하면 三都澳에 集中한 中央軍艦은豫定대로一日福建省沿岸의 游弋封鎖를 開始하얏다 또上海港外에서도 中央海軍의中國汽船臨檢이 開始되어 福建行의食糧軍需品의 輸送을沒收하얏다

萬福麟氏南昌行

【電通上海二日發】 舊東北將領萬福麟氏는 二日南昌에向하얏는데 同地에서蔣介石氏와會見한후最近歸國을 決定한張學良氏의一身에關하야 諒解를求할터이다

西南側意見書
三十日에到着
國府要人重要協議

【電通南京一日發】 福建獨立에關하야 西南政務委員會로부터 蔣介石氏와國民政府에對하야 重大한意見書가三十日到着되엿슴으로 國民政府는 蔣介石氏의 意見을聽取하고잇든바 一日午後三時부터 中央黨部政治會議所에 蔣介石、汪精衛、羅文幹、朱家樺其他要人三十餘名이參集하야 夜에이르도록散會치안코 重要한協議를거듭하고잇다 그리고 西南側의問責意見書接受後 蔣氏에下野할意思가잇다는旨를傳하엿든바 國民政府當局은 如斯한意思는全然업다고否定하엿다

福建、西南派의
合作交涉開始

【電通上海一日發】 廣東軍의陳濟棠、江西의李宗仁等은福建獨立政府가 共產主義色彩를離脫하면 合作하겟다는意思를表示하고잇스나 香港來電에依하면西南各省은陳銘樞等 獨立派에對하야不擴大의 勸告를하고 近日代表로 西南派의鄭孚如或은胡漢民氏의劉盧隱氏를 福建에派遣하기로決하엿다 同時에陳濟棠의代表도 同行식히기로되엿다고傳하여 西南、福建의合作交涉이開始되리라고하야 크게注目되여잇다

쇼탕內閣財政案
對米戰債分割支拂默殺

【電通파리一日發】 來十二月十五日로써 支拂期日에到來하는 佛國의對米戰債分割拂總額은 千九百萬弗인바 確聞하는바에依하면 쇼탕內閣이 二日議會에提出하야 國民에게信任을問할財政案에는 右分割支拂의項目은솜치안코全然默殺되지나안는가觀測된다

全米에白熱化한
新金政策是非
由來、理論、結果檢討
(四) 韓普容

金政策反對氣勢

十一月二十三日에는 前뉴욕내슈날·씨티ー銀行頭取로 現在米國財界에 巨星인 밴더립프氏가 뉴욕서有名한 銀行家, 金融家, 產業家들을 網羅한 國民委員會에 對하야發書의形式으로 通貨安定策(內容省略)을 提出하고右提案에關하야다음과가티말하엿다。

『余는 루ー즈벨트氏가 通貨政策에關하야 幾多의手段을講究하기에 努力하고잇슴에는 同情하는者이나 現政府政策은 實로 危險한航路를進行함으로 一步失手하면 大戰後의 歐洲의 混亂狀態를再現할것이다。余는 無制限的通貨인플레에는絕對反對이며 金本位를 떠나서의 通貨安定企圖는 不可能하다고 생각한다。』

◇

去二十三日發表된 聯邦準備銀行週報에依하면 政府公債所有高가 五十萬弗假量減少되엿는데『聯銀의오픈·마ー켓트·오퍼레이숀』은 市場通貨調節이 主要目的으로從來에도 決코政府政策을支持하기爲한것이안이고 市場狀況에依하야 公債를賣買』한것이라고 聯銀當局은 問題를極力輕視하려하나 世上에는이미 聯銀當局이 루大統領의金政策에 反對한다는 風說이傳波되엿는데 如何間 스프레ー그 財政顧問辭職後聯銀에서 公開市場政策을停止한것이 事實이니만치 聯銀當局도 消極的으로 나마『루즈벨트』氏의 金政策에反對하고잇는事實은 숨길수업게되엿다。

◇

新金政策에對한 反對氣勢로 다시하나 指摘할것은 去二十四日夜 各大學貨幣學敎授四十四名이 뉴욕에會合하야『쿠리쓰톤』大學 캐런敎授를 名譽會長으로『全國經濟學會』라는 永久的機關을組織하야 루大統領의貨幣政策에反旗를들엇다는事實이다。

新金政策贊成派

이와가티 新金政策은 政府內部에서부터 在野政治家, 財界巨星, 大學敎授에이르기外지 反對氣勢가熾熱化하니엇다。 그러면 루氏의 新金政策은 여게서엇막을것인가? 結局은 그리될는지 모르나 아즉은 當分間버티여나갈모양이다。

◇

스프레ー그政府財政顧問官辭任直後 루大統領의 側近者의말에 依하야『스프레ー그氏其他여러사람이金政策을 非難攻擊한다할지라도 大統領은 民衆이 이政策을 後援하고잇다고 밋고잇는以上從來政策을 變更하리라고는생각지안는다』라고 말하엿스며

밴더립프氏

그後 大統領自身이 休養地윔ー로·스프링쓰에서『金政策變更의 何等의理由를 發見치못하엿다』하야 從來政策續行을 際明하여슬뿐안이라 十一月二十八日『米政府는 五日間產金買上價를 据置한後 二十八日에와서 突然 九仙을引上하야 三十二弗八十五仙으로 改訂하엿다。』하니 이것은 新金政策反對氣勢가 猛烈함에不拘하고 루氏는 어데外지던지 從來政策그대로 邁進하려는 決心의 表明으로볼수잇는것이다。

◇

學界에잇서서는 十一月二十二日 필라델피아市에 開催된 米國政治社會科學協會總會에서 루氏의 通貨政策의 討議가 集中되엿든바 有名한商品弗의 提唱者예일大學敎授 피쉬ー氏를 爲始하야 上院議員 타ー마쓰氏等 金政策贊成派가 得勢하엿섯다。(現在아메리카學界에는 예일大學을 中心으로한 金政策贊成派와 푸린쓰톤大學을 中心으로한 金政策反對派가 對立하야잇다。) 피쉬ー敎授는 말하되『大統領의 現在의 通貨政策은物價를 一九二六年의 水準에引上하야 安定식히기 外지는 支持하여야 할것이며 無統制 인프레에 陷入한다는 反對論은 足히 取할배가 못된다。』하엿스며 上院議員타ー마쓰氏는『只今通貨膨脹을 하지안는다면 個人債務의 全般的大削減을 하지안흐면 안될 重大事態를 惹起할것이다。米國現在의 公私債는 二千五百億弗에 達하야 全世界 金準備의 二十一倍의 巨額이되는터인데 그利子는 어데로부터서던지 借入치안코는 支拂할수업는것이다。』라고 說破하엿다。

◇

產業復興局長官『쫀스』氏는 스프레ー그財政顧問의 辭任及 其他政府 通貨政策에 反對하고 最近辭職한 要路人을 非難하여 曰『彼等은 世界를 人氣잇게 行步하려는 一種의 自己宣傳者들이며 現在政策에 依하야 國家信用이 해롭다는말은, 自己愚劣의 極을 自白하는것이다。』라고 酷評하엿다。

타ー마쓰氏

이外에 負債에 呻吟하는 一般農民들의 支持가 루大統領의게 큰 힘이됨은 勿論이어니와 十一月二十四日 아이다오州에열린 全米農民組合大會에서는 루氏政策支持의 一決議를 採擇하엿다。(決議文省略)

×××

밴더립프氏의 말과가티 記者도 루氏가 當面難局을打開하려고 誠心것 애쓰는데對하야는 同情하며 마지안는다。 그러나 所謂 新金政策은 理論上에잇서서 旣述한 바와가튼 缺陷이잇슬뿐안이라 無理한 人爲的物價引上은 瞬間的以外에는 아즉그實現을보例가업다。

資本制社會에 잇서서는 地金을代表한 貨幣가 모든價値表現의 標準이되는 同時에 貨幣는日常生活에 絕對必要物로되여잇다。그런데 現在米國은 世界金保留高의 殆半을 獨占하고잇스며 이여가튼 金의偏在가 現下世界大恐慌의 主要原因의 하나가 되여잇다는것은 資本主義經濟學者들이 스스로 말하고잇는바이다。함에도不拘하고 米國이이以上 또다시 海外市場에서 金을買入한다면 그結果는 엇지될것인가? 現制度下에서는 個人關係나 國際關係를勿論하고消費(購買)가아업는곳에 產業이隆盛할수는업는것이다。 딸아서 루大統領은 一部의 新金政策贊成論을 過信치말고 이機會에 돈업시도(物資만잇스면) 잘살수잇는方法을講究하는것이必要할줄안다。(完)

人事·集會

▲今井田政務總監 五日頃東京出張豫定

▲池田淸氏(警務局長) 黃海道地方出張中感氣로歸任延期中이든바二日午後九時二十分歸任

八面鋒

◇쏫집이엥돌아진지 오래이면서도, 떨어지지안는것은, 바등사람이맛당치안흔外닭이가

◇넘어갈듯하든齋藤內閣, 밤새이에 몰우일어섯다고, 『옷둑이』가庫ㅅ집흉직히는 동안은 無事할것인가。

◇豫算만은어름더듬政治的으로解決을지엇다고, 將次올內政會議의危機는엇더케突破할지。

◇南京에『國民政府』, 福建에『人民政府』, 다음엔어데다『×民政府』?

◇三民主義革命以來 二十數年 四百餘州中原大地에『爲民』을 팔되써온『爲民』政府가凡幾個오。

新車購入。校舍擴張。入學隨時。就職紹介
秋季男女學生募集
朝鮮第一自動車學校
京城府太平通二丁目 (大漢門越便) (電本二六七二)
學則請求要二錢切手

和光書林의 好評書籍特價宣傳데ー
農村靑年의活路 特價三十錢
靑春의앞東山 特價三十錢
童話앞다운선물 特價三十錢
小說哀恨의淚 特價三十錢
小說靑春의哀想 特價三十錢
朝鮮靑年의活路 特價三十錢
現行新式簡牘 特價三十錢
新式靑年尺牘 特價三十錢
露國革命小史 特價十錢
勞動者基礎智識 特價十錢
唯物史觀概要 特價十錢
社會思想根本思想 特價十錢
賃金勞動及資本 特價十錢
맑쓰經濟學 特價十三錢
勞働과資本 特價十三錢
印度革命간듸思想 特價十三錢
新語小辭典 特價十三錢
價値價格及利潤 特價十五錢
社會問題辭典 特價二十錢
(注意) 特價宣傳데ー는九十日間 以後는元價販賣 但二冊注文은要先金 郵稅도無妨
(特告) 各種新舊書籍은大具備하고特別廉價提供 同業者注文도大歡迎 書籍目錄無代進呈
書籍雜誌出版販賣 和光書林 京城鍾路通三丁目八十番地 振替口座京城一三九一九番

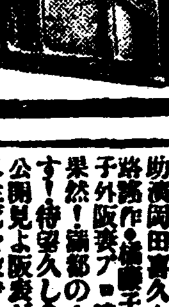

朝鮮日報 京城販賣所 電光二四九

送年特輯 아이생활 十二月號
百圓懸賞
‖현상문제‖
1. 조선에제일큰산은? ○○○
2. 조선에서제일아름다운산은? ○○○
3. 한글(訓民正音)과(諺文)을지은임금이는? ○○○○
4. 거북선을만드신이는? ○○○
5. 조선어린이들잡지중에 첫재는? ○○○○
우다첫문제드테○마다대답한을자를아라가치어보내시면 백원현상을드리겟습니다 (자세한설명은十二月號에)
期限은明年一月末外지
一年 一圓 半年 五十五錢 十錢
京城府鍾路二丁目(電話光五一六) 아이생활社 振替京城一五一五一番
卷頭 오뚝기……尹石重
漫畫 크리쓰마쓰……林鴻恩
넘어서는이해의마즈막……鄭仁果
送年感……金東仁 李殷求 外十數人
歷史 고려시대의문화……金允經
衛生 무식이병……李容卨
野談 남이장군이야기……柳光烈
童詩 두양의무리……朴龍喆
長篇小說 小英雄……方仁根
童話 욕심쟁이……金秘齊
童話 울지안는종……崔泳楨
聖劇 구원……崔鳳則
冒險 코끼리산양……墨峯山人
아기차지……金東吉
讀者送年感入選童謠其他滿載

合同開業廣告
今般吾等三名이合同役場을設置하고 左記場所에서業務를開始하옵기玆而謹告함
京城府南大門通貳丁目壹番地 日本生命삘딩內(貳階) 電話本局三二九八番
昭和八年拾貳月壹日
公證人 菊地太惣治
公證人 寺川三藏
公證人 長尾戒三

本店 京城府南大門通一丁目十四番地 電話光化門七六○番 振替口座京城二一○五番
株式會社 漢城銀行
支店及出張所 (京城南大門、同東大門、同西大門、同本町、水原、開城、大田、永同、大邱、釜山、晋城、延安、平壤、平壤大和町)

廿八日封切(大日間) 阪妻關東撮影所超特作 新興キネマ本社提供時代劇 「日の出」所載原作 吉川英治先生監督 東隆史
燃える富士 全…卷
主演 阪東妻三郎·森靜子 助演 岡田喜久也·瀨川路之助·森靜子·大河原夫·路路作·森靜子外阪妻プロ總出演
果然!滿都の人氣木映畫に集中す!待望久しき今日の今日發知公開見よ阪妻が全時代劇映畫界に生死を投ずる空前の超特作
獨乙トービス超特作全發聲版 監督 ヨハネス·マイアー氏 主演 シャーロフ·ナス·ウザ·グスタフ·フレーリッフと氏
僞國旗の下に 全九卷
スパイ映畫の最高峰!!見よ新妻が敵の間諜であることを發見した時獨乙の將校は如何なる態度をとったか?今までの間諜映畫こ異ってスパイ戰術の奧秘を暴露した緊張こスリルこ戰慄!!
新興キネマ本秋超特作 サンデー每日所載 原作木村毅 一監督印南弘チェッカ 麗人中野かほる主演
碁盤縞の女 全八卷
永樂町一 電本局二○三二 中央館

十二月一日낫부터 三大特撰名畫封切
米國파데ー社超特作品 爆笑劇 몬데이의黑手組 全七卷 몬데이방스氏大力演 우슴의大王그는엇젓든지여러분을滿足히웃키고맙니다왁보아주시요
마기노超特作品 海洋活劇 我는海의子 全八卷 高島愛子東明二郞主演 現代映畫도서新味를보여주어씩씩하고痛快하기뭇업은帝王篇?
獨乙우파社超特作品 名畫 花샷포 全七卷 포ー라네구리孃主演 단젠쓰와유모아의豐富한內容는 봄저운哀戀은詩的感興을도두워주난靑春의쓰라림고간얄분이야기를보고들으시라
第一劇場 鍾路四丁目 電光一七五

十二月一日부터大公開 (午後……七時부터始映) 三日은日曜日로晝夜二回公開함 料金 階上二十錢 階下十錢均一
◇파라마운트社特作映畫 社會劇 大尉의딸 全六卷 監督 쿠린드브리리氏 主演 케리쿠바氏
◇파라마운트社特作映畫 大活劇 決鬪商會 全六卷 監督 下푸란크닷들氏 主演 레이몬드크리피스氏
◇獨逸우파社超特作映畫 大雄篇 歸鄕 全九卷 監督 요마이氏 主演 카스라프루렌릿히氏
次週‖十二月四日부터 都會의幻想 巖窟王
十二月七日부터 漢城券番例年大公演
麻浦桃花洞 電話一三三 桃花劇場

十一月三十日부터特別大公開 朝鮮映畫大會
鷄林映畫協會特作映畫! 長恨夢 全八卷 主 朱三孫氏 金靜淑氏
二月十四日밤!눈물에목메쳐우는두개의그림자그는무엇으로因하여우럿는가?!滿都讀書子의熱的好評을得한名著의映畫化 一再現되는이時期를일치마시라
東亞文化協會特作映畫! 春香傳 全九卷 主演 金肇盛氏 助演 韓龍氏
豫告 T·S·撮影部特作 薔花紅蓮傳 主演 金雲子孃 金素姬孃
猶狼人다ー산太平洋浪漫篇도래다호 近日頭次封切乞期待!
黃金町 鐵洞 電光三九五 優美館

城津赤色農組事件終豫

被檢者七百餘名中 七十七名公判廻附

檢擧後一年九個月만에

治維法違反으로 清津法院에서

【城津】 성진의 적화공작을 하기위하야 당원명부에 긔재된당원만 이천명 한군내대부분의적화를보게된 공산당 운동사상에 처음볼만한 적색사건인 성진적색농민조합(城津赤農組)사건은 자난 소화십칠년삼월이래로 성진경찰서에서 검거를 하기시작하야동년 팔월까지 륙개월동안을허비하야 조합원 칠백여명을 검거하고 동년구월에는 삼백명의서류와 구속인물이 백구십삼명을청진 지방법원검사국 으로 송치하야 이래대정(大町) 검사의손으로 취조를진행하든중 지난이월중에 팔십일명을 예심에 회부하얏든바 그동안에 심의취조가끗나 삼십일오후 네시에심종결을보게 되여주범리규종(李奎宗)(三二)김학걸(金鶴傑) 이하 칠십칠명(팔십일명중에 서명은 죽고한명은 면소)은치안유지법 위반으로 공판에회부 되엿다

青年子弟의赤化에 父兄까지響應加擔

李奎宋等의檢擧로端緒가綻露돼

檢擧時는空砲까지發射

관귀 각색농민조합은 자난소화 륙년이래로 조직되여 아종류단체중에는 가장 규모가큰것으로 동륙년오월경부터 성진군 학중면(鶴中面)학상면(鶴上面)을중심으로 루차 폭동소동을이르켯고 칠년일월까지는 보안법위반 경찰범처벌규측 위반으로 처벌한 건수가백삼십건이나 되엿다 아와 동시에 소관성진경찰서에서는 권귀루차로 이러난폭동중에 륙년구월 성진천매국따출소장이 관하농촌에 출장집무중에 습격폭행을한 사건이 발생되자 그행동으로보아 배후에 적색조합의조직이 잇는것을 살피고권귀처벌자를 엄중취조한결과 학실한 증거를엇고 계속하야소화칠년삼월에는 권귀 적색농민조합이 잇슴을발견하고 다음으로 당원명부를 압수한후 주모자리규송(李奎宋)(三二)김학걸(金鶴傑)(二七)등을검거한것을 단서로 대검거를 보게된것이라고한다 이사건의 특색으로는 청년자제들의적화 선전에 부형들까지이것을신용하고 찬동한것으로 금년삼월에 일제검거가 잇슬때는 그대부분이 장백산맥(長白山脈)을통하야 깁흔산중에 잠입하야 이것을 추적한경관대는공포(空砲)를발사하야체포케된것으로 산중에 숨엇든굴속에는 천구식긔(食器)등을다수발견하엿다한다

라디오셋트 景品附販賣

경성방송국에서는 이달 초하룻날부터 래년일월말일까지 권조선적으로 우량수신기(優良受信機)현상판매를하기로되엿다 그경품은 일등은금으로맨든 팔목시게 이등은좌종(座鐘) 삼등은 만년필 펜실등 우량품으로 그현품은 방금삼월오복점에 진렬장에진렬되어잇다한다

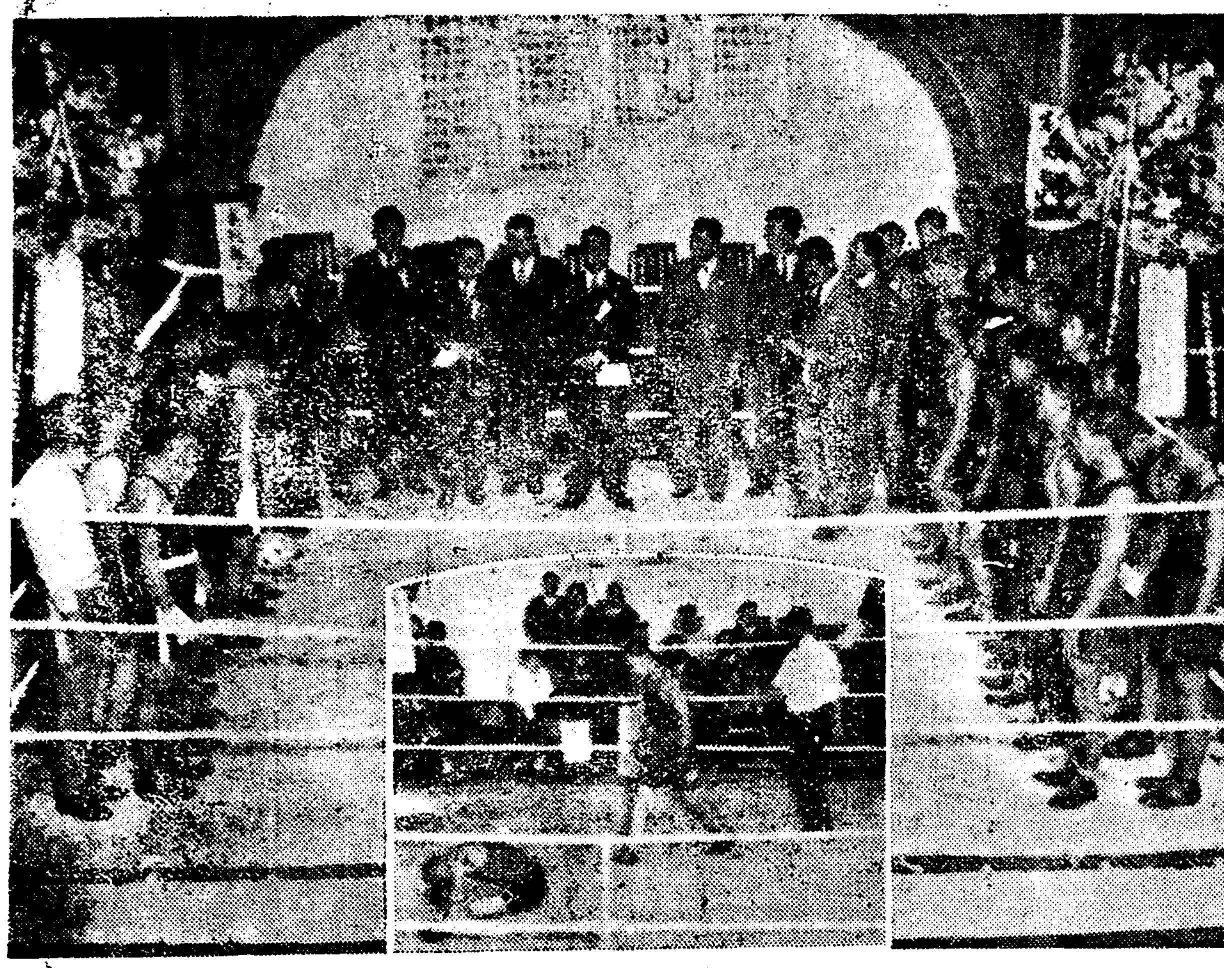

(上)은아마추어권투대회입장식광경 (下)는리규환(李奎煥)군
이상대자를『낙아웃트』시킨순간

滋賀縣警察部서 怪放送照會

『안나운서』가朝鮮人갓다

이삼일전에 일본 자하현(滋賀縣)경찰부로부터 경무국에괴상한라듸오방송자에대한 수배가왓다는데 즉자하현언근정(彦根町)에거주하는 예비역포병대좌(豫備役砲兵大佐) 산전계길(山田季吉)씨가 십일월 칠일파 이십삼일의 량일간 자긔집에서 륙구(六球)『라듸오』로 대북(臺北)방송국의 야간방송을듯고잇든중 약이십분간이나 일본말로 만주에서 일본항공군이 폭격하고잇는상황 복주(福州)의 독립 일본외교청책의 비판등의 저목으로괴상하고불온한방송을하는것어며백히듯니엇는데그뼈의일본말은 류창하엿스나『액센트』는 꼭조선사람에 틀님업다하여 권귀와가터 자하현 경찰부에서 조회수배하엿다한다

京城府判任官考試

경성부에서는 이일과 삼일의이틀동안에경성부재근자로판임문관(判任文官)자격자로관파에서 파장이추천하는사람일백여명의 고시(考試)를 한다고한다

百五十餘洞民 專賣局員九員을襲擊

逃亡하는것包圍코 棍棒等으로亂打

平南順川郡原灘面盤龍里서 首謀者十餘名은檢被

【平壤支局電話】 지난삼십일오전열한시경에 평남순천(平南順川) 권매지국원윤교억(尹敎億)외여덜명이관내 연초밀경자(密耕者) 취체를 하기위하야 일족부터 연초밀경으로 소문이놉다는 순천군원탄면방룡리(原灘面盤龍里)에출장하야 취체를하고잇든중 권매국원의말이 불순한것이 단서가되여 드듸여싸호이 이러나견난한 동민들은 남녀노소할것업시 일백오십 여명이손에는낫과 석도와 곤봉과등맹이를들고 이놈을 죽여라고 함성을치며 몰려들엇슴으로 회급한출장원들은 산중으로 다라낫든바 군중들는여시 산을 포위하고돌질을하며 곤봉으로 난타하고돌격을하야 그중수명은 중상을닙엇다고한다 이급보를접한순천경찰서에서 경관십수명이 현장에 출동하야 주동자 십여명을 검거하고간신히 해산식혓스나 동민의형세는 각각으로 험악하야 동민전체에 미치는 대검거가 잇슬런지도알수업다고한다

日比課長出張

사건발생동시에 평양 전매지국 일비(日比)영업과장이 일일 현장에 급거출장하엿는데 이동리는 비전부터도 산림기수혹은군청원이 출장하야 문제를이르키든동리라고한다

鄭達憲事件公判 裁判所事情으로無期延期

【平壤】 연기에연기를거듭하다가 일일에공판을 개정할예정이든정달헌(鄭達憲)등주범으로하는 제일차적색 로동조합사건(第一次赤色勞組)은재판소사정으로또다시무기연기되엿다

『쟁』防止協議會 鍾路署에서開催

一般關係者招請하야

연말을당하야 시내의 각경찰은 벌서부터 특별경게에 주력하고 잇는터인데 금번종로경찰서(鍾路署)에서는 민간각관계자를초청하야『쟁』바지대책 협의회를 열기로되여 오는사일에는 관내의 각은행회사 금융조합 우편국오일에는 각권당포 백화점대금업자 포목상의 수뇌자와 정총대를 초청하야 매일 오후한시부터 동서에서 회의를 열리라한다 주최측 으로부터는 서장이하각계주임과 형사가 출석할터이고 도경찰부로부터 도등범이 야촌형사과장(野村刑事課長)파이견(二見)경부가 참석하리라한다

釜山朝鮮紡織社 女工卒倒

廢水흘진것을먹고되아 걸집어먹고다라나다

【釜山】 지난삼십일오후여섯시경에 부산에잇는 조선방직회사(朝鮮紡織會社)에서는 작업을마치고 몰아가는 직공들의신체검사를하든동녀번정(凡一町)에사는 박경련(朴敬蓮)(二六)이라는 녀직공의몸에서 시가일원어치가량되는 광목을 감춘것을 발견하엿는데 박경련은 광목이 발견되자 검을내어 도망하는것을 수위가쫓차가서 잡으라할때에 박경련은 그만긔절하고말앗다 회사에서는 곳 기관한 바 경련을 부근 일광의원 (日光醫院)에 다려다가 응급치료를 하엿스나 역시 소생되지 아니함으로 다시철도병원으로 다려다가치료한결과 겨우 소생은되얏스나 아즉도 말을하지못한다 이소식을들은그회사의직공들은 물론이오 일반은 회사의처치가 너무가혹하야이와가튼불상사가 일어난것이라고비난이만타한다

下水工事中 麗朝石神發掘

義州通一丁目에서

경성부에서는 하수도 공사를하다가 지난삼십일에 시내의주통(義州通)일정목백칠십칠번디 영숙에서 깊이약륙척의석신(石神)한쌍을파내서 경성부청으로 운반하야왓는데 여러백년 되것인모양으로고고가(考古家)의감정을바든결과려조(麗朝)시대의 것으로판명되엿다

(사진은발굴한석신)

樽前山爆發

噴煙冲天一千米

【函館室蘭電話】 준전산(樽前山)은 일일오후여섯시이십분 돌연폭발하야 약 일천미돌이나 연기를뿜어 화광이충천하야 실란(室蘭)서도바라볼수가잇섯는데 실란측후소에도달한 정보에 의하면대정십오년이래의커다란폭발은 음업이라한다

돈업시떡먹고 떡궤싸지업허

●●자전거빼ㅅ다고도망●● 即時東大門署員에게逮捕

시외고양군 한지면상왕십리(高陽郡漢芝面上往十里) 삼백삼십구번지 정화현(鄭化鉉)방에 류숙하고잇든박용근(朴應根)(三二)은이일오전 한시경 한지면신당리백륙번지 압도로에서 시커창동(昌成洞)사는 일본 떡장수김종봉(金鍾鳳)(三〇)이 가갓고잇는떡을 돈업시먹다가 돈을달나고한즉 떡들어잇는궤짝을 뒤업허약백여개나 되는떡을 팔지못하게만들고 배맛을 신당리사는 조성환 (曺成煥)(三二)이가 자전거를타고가는 것을보고 지금도적놈을 잡으려는자에 요행잘만나스니 자전거를 빌니라고하엿스나 조성환이가 자전거를 빌니지안음으로써 조성환을 배하고 수히구라한후 자전거를 라고도망하려는것을 동대문서원이 체포하야 목하엄중취조중으로 일반은애써 습어운 박용근의행동에 허를두른다고한다

마리아事件公判 來十四日開廷

大橋氏家를實地檢査

【釜山】 명긔적괴사건으로써 인을 놀내인 마리아사건에대하야 부산지방법원에서는 공판을 압두고 준비중에잇는데 삼십일 오전십시에 초량정 철도관사구 대교정긔(草梁鐵道官舍舊大橋正己)씨집을 중심으로 실지검증을 하엿는바 재판소측에서는 경재과장 (裁判長)하합(河合)(?)배석판사 전중(田中)양씨 검사국으로는 원교검사(元橋檢事)변호사측에서는 경성장야(長野)씨와 부산 좌좌목(佐佐木)양씨로서 부산서 사상형사부장(釜山署井上刑事部長)의 안내로 조서(調書)에 는지도(地圖)로 여러가지 조사를맛첫다 문제의녀자 대교부인(大橋婦人)에 대하야서는 부산지방법원에서 소환장(召喚狀)을발송치안하엿는데 법정에 설는지는 아즉 미정이며공판개정은 십이월십사일이라 한다

定平農組被告에 最高八年役求刑

◇大部分은一審求刑과同一◇

判決은來十四日로決定

정평농민조합사건의 원회극(元會極)등 사십일명에대한 치안유지법위반, 출판법위반등 피고사건의 공소공판은 공개금지로심리를 진행하야 일사천리로 이틀만에심리를끗내고일일오후에이등(伊藤)검사로부터대부분은 일심관결대로 최고징역팔년최하로 이년의구형을하엿다 그구형이 끗나자리인(李仁)소완규(蘇完奎)김병로(金炳魯)원택연(元澤淵)변호인들의변론이잇섯다변론은일일저녁늣게까지진행하고 이일에도 오전열한시부터 오후한시까지게속하엿다관결기일은오는십사일로 결정되엿다

▲元會極 八年▲金章烈 七年 ▲李同善六年 ▲韓鳳適六年(一審五年) ▲韓炳洛六年 ▲金弘植 五年(一審七年) ▲韓盛桓五年 ▲朱斗璟五年 ▲李壽鉉三年 ▲李京永三年 ▲李鳳來三年 ▲金永斗三年 ▲金龍來三年 ▲元會晰三年 ▲金潤海三年▲金相烈三年 ▲池昌洋二年六個月 ▲韓穆相二年六個月 李鉉恒二年 ▲崔庸濬二年 朴炳炫二年 ▲金豹植二年 元鏞淵二年 ▲金琮植二年 金鍾仁二年 ▲韓炳熙二年 韓炳會二年 ▲張龍日二年 金光珊二年 ▲韓復璇二年 韓鎬淵二年 ▲韓武魯二年 李在珍二年 ▲李弘燮二年 李材善二年 ▲元東啓二年 張南勳二年(一審二年六個月) ▲張觀郁二年 ▲朱南七二年 ▲李炳在二年 ▲金用鑠二年

拳鬪中繼放送

금이일밤 종로청년회관에서 열니는 조선체육회주최 본사후원의 아마츄어권투결승전항을 현장으로부터 중계방송케 되엿는데『아나운서ー』는 사게권위 박충근(朴忠根)씨가 당임할터이라한다(午後八時半부터 同九時半까지)

總督府吏가 詐欺結婚

女子가慰藉料請求

조선총독부에 근무하는 청년관리에게 사기결혼으로 정조유린을당하엿다하야 이일 경성지방법원에 위자료로 사천사백오십원을청구한 소송사건이잇섯다 원고는시내 황금정 일정목이백팔십일번지 리모(李某)의딸 리송실(李松實)이라는 금년 십구세의녀자로 그는일즉이 삼년전에시내 ××녀학교를 졸업하고금년삼월십일에 현재 총독부상공과에 근무하는시내 룡동륙십삼번지 정모(鄭某)(二七)와결혼하엿다 처음에 정자옥식당에서와 강호천(江戸川)료리점등에서 두번이나 서로선을보고는 제국대학을 졸업하고현총독부 고등관으로 다니며또 안재산도 수십만원이나잇고 독신사이라하야 결혼을 간청하야 약호반지를 밧고드듸어 금년삼월십일에 결혼식을거행하고 동거하여왓다 그후 혼인신고를하여달라하여도 잘하지안코 도로혀이핑게 저핑게로 회매를하기시작함으로 그래도가 수상하야 그호적등본을 열람하얏든바 그는 이미안해가 쑤렷이살아잇섯다 하도분하야 왜속엿느냐고 문책하엿더니 그는도로혀너는 본래첩으로 어든것이고 본처로 어든것이아니다 그러고너의모친은 불량녀이며 너는너의어머니가 나은딸이아니고 어데다길우미어서 모욕하엿다 그러나하는수업시 참고지내오든중 지난오월팔일밤에는 오늘부터는서로갈니자하고 옷차내어 버리엇다그뒤로 몃번이나 차저가서그의반성을 구하엿스나 권연냉담하고 돌보지아니하얏다 나히어린녀자의 정조유린으로 막대한은정신상 고통에대한 위자료사천원과 결혼비용에드는 사백오십원과 합하야 금긔금액을청구하는것이라고하엿다

天氣豫報

晴一時曇

七六六미리의 弱한低氣壓은 中國內陸과 朝鮮으로퍼지고 北滿에는 氣壓이낫다 朝鮮은大槪개이고 其他는흐리여 新義州에는 小雪이잇다 氣溫은 昨朝부터五度內外가높하젓다 明日도天氣는조흐며따뜻하다

昨日 氣溫 最高 九度五分 最低 零度五分

今日 正午 七度六

猛火속뛰어드러 六名을救出해

負傷者를私費로加療서켜 鍾路署金部長의美擧

일일목촌종로서장(木村鍾路署長)에게는조선동물애호회장(朝鮮動物愛護會長)『케ー르』씨로부터동서김택권(金澤權)부장의 선행에대한 감사장이와서 뜻박게도『스리』역산들로 부터는 귀신처럼 무서움을밧고잇는미담이 숨어잇는것이 비로소발혀젓다 그감사장의 내용은 이러하다 지난 팔월십삼일오후 아홉시경에 동물애호회의 순시인주림동(中林洞)칠백삼십번지 리안칠(李安七)의 집에는개솜린람프ー기 폭발하야불이이러나서일가족륙명의식솔이사경에직면 위기일발의때에 부근에사는김택권부장은 그가족을 다리고회재현장에 달려와서 죽엄을무릅쓰고 진화와 구호에진력하야다행히 곳진화하야 여섯명의식솔을구호에 성공한우에 부상한리아칠을 사재십원을 던저『세부란스』병원에 입원시켜치료까지 해주엇다는것이다

興南赤色勞組公判

一日咸興法院에서開廷

【咸興】 흥남적색로동조합(興南赤色勞組)사건의리문호(李文弘)외이십사인에관한 치안유지법위반피고사건의 제이회 속행공판은 일일오전열한시부터 함흥지방법원(咸興地方法院)형사성에서 등본(藤本)재판장의 주심과고구(古口)삼택(三宅)량배석판사와 송전(松前)검사립회아래관선변호사 채용묵(蔡容默)씨렬석으로 방청금지리에개정되엿다 이날은한사빈(韓士斌)부기남(夫己男)등 아홉명의 심리를 마치고 오후네시경에폐정하엿는데 속행공판은 오는사일에 개정할것이라고한다 그리고 출정한피고는 다음과갓다

▲李文弘 ▲李杜均 ▲李鍾熙 ▲韓士斌 ▲方承直 ▲崔興用 ▲李亨杜 ▲尹柱永 ▲夫己男 ▲李野古甫(女) ▲李鍾鉉 ▲金昌善 ▲權元錫 ▲李康錫 ▲朴基浩 ▲李金善 ▲李鐵燮 ▲金昌帳 ▲金鳳善 ▲文命彪 ▲金釗 ▲韓豹淑 ▲李豐翼 ▲元東根 ▲李泰根

閃忽하는霹靂鐵拳 KO連發로白熱

아마추어拳鬪初日

無名慧星光州韓淳教君의絕技

興味의焦點은今夜에

반도권투팬들의 대망의날은드드여왓다 조선체육회(朝鮮體育會)주최 본사후원의 제이회권조선아마추어 권투선수권대회 제일일은 지난일일밤 종로긔독청년회 강당에서 초야의막이열니엇디 일본원정에서 전승의기록을남기고 개선한 조선권투구락부선수를 비롯하야 영예의월계관을 목표로 권투계의정예삼십칠명 용사가『링』우에 월케히 나타나자 대강당에 넘치는관중은우뢰 소래가튼 박수로써씩씩한투사들의 기쎄를 도두어주엇다 오후일곱시정각 조선체육회 김규면(金圭冕)씨의 사회와 동대회부회장 유억겸(兪億兼)씨의개회사 가 잇슨후 심판부장 성의경(成義慶)씨로 부터 경기에대한주의 사항을 말하고뒤를니어 조선권투구락부 일본원정군의 강독 윤용덕(尹鏞德)씨로 부터 원정선수를 일일히 소개하자조선체육회에서 보내는 영예의 긔념배(記念盃)는 조권개선군에게 수여하고 동일곱시삼십분부터 선수권경대의 전초전은만장의 긴장속에서개건되엿다 경기는 시종공권의 백열권으로쉬십수조의 대권에 십일조가『녹아웃트』또는『테크니칼 녹아웃트』로이것다는 조선에서는처음보든 격전이엿다 일본에 원정갓든 선수들은모다 패승하고 특히전남광주(全南光州)로부터 출전한 한순교(韓淳敎)군은 두번싸홈에모다상대편을녹아웃트를 식히자관장관중ㅅ장내를 휩쓰는박수는멀리온 무명선수의 철권을향하야퍼부엇다 당야는 각급에제이회전까지만 행하고 나머지준결승과 결승전은 금이일밤에 계속거행케되엿는데 오늘밤이야말로 최후의『몰』을불후야 패두고 각선수는 비장(秘藏)의 묘기와용기를 최대한도로 발휘하야초야보다도 더긴장한 권전을보일것으로 관중들로하여금 말할것이다(당야의경과는다음과갓다)

푸라이級 【第一回戰】 ▲審判 成義慶氏

○金裕昌(朝)TKO李海暢(朝)

▼…最初부터金君左右『스트레ー트』를李君의顏面에强打하니李君『그록기ー』되며第二라운드一分三十三分에TKO로李君敗

○趙英俊(京)TKO韓俊鎔(靑) ▲審判 黃乙秀氏

▼……一回 韓君側에로 右『스트레ー트』를보내엇스나趙君巧妙한『푸웍』을利하야左『훅크』로加擊하니 韓君疲困한氣色을보이며 二回에드러가韓君三次따운되엿다가 二分五十三秒에TKO로趙君勝

○韓淳教(光州)TKO金英哲(無) ▲審判 李惠澤氏

▼……멀리光州에서出戰한韓君『공』소래와함께『랏슈』하야左右『스윙』을 金君에게『보디ー』에 猛打하니 金君防禦할뿐으로 關志를일코二回四十二秒에TKO로 韓君快勝

밴탐級(第一回戰) ▲審判 成義慶氏

○李春甲(京)判定 李學福(靑)

▼……南君『공』소래와함께링中央에突進하야 서로左右『스트레ー트』로相對者의顏面을强打하며二回까지得點비슷한채 三回에드러가서는難兄難弟하야結局延長戰에드러가니 學福『랏슈』하야 右『스트레ー트』로春甲을加擊하엿으나 春甲의左右『훅크』에 學福鼻出血로 苦戰하가春甲判定勝

○文基善(朝)KO權井鎭(京) ▲審判 黃乙秀氏

▼……日本遠征選手文基善君 奇妙한『푸웍』을利하야 左右『스트레ー트』를 權君顏面에猛打하니 一回二分만에 權君『따운』되여問題업시文君KO勝

페더ー級(第一回戰) ▲審判 李惠澤氏

○呂在德(京)判定 朴尙鎭(朝)

▼……朴君長身을利하야左『잽』으로攻勢에나아가呂君一時苦戰하다가奮起하야 朴君의『보디ー』를亂打하니 朴君一回에二次 따운되고 三回에드러가亦是呂君左『스윙』으로朴君을猛打하니 朴君一時『그록기ー』되여 結局判定으로 呂君勝

○禹辰甲(朝)判定 崔玉奎(朝) ▲審判 成義慶氏

▼……崔君一回一分七秒에禹君의左『스트레ー트』를顏面에强打를當하야『따운』되여『카운트』8에 崔君奮起하야 最後까지力戰하엿으나 結局判定으로禹君勝

○朴龍辰(朝)TKO嚴昌老(靑) ▲審判 黃乙秀氏

▼……日本遠征選手朴君沈着한態度로, 自由自在한左右『스트레ー트』로, 嚴君을亂打하니嚴君一回에三次『따운』되엿다가二回『공』소래와함께 兩君링中央에突進하야 朴君의 右압파컷트에 嚴三次『따운』되여嚴君關志를失하야 結局二回二分三秒에TKO로朴君快勝

○金熙煥(朝)TKO金京煥(靑) ▲審判 黃乙秀氏

▼……熙煥君의左右『스트레ー트』가 京煥君에 顏面에『저ー크』따운』되여『카운트8』에起하엿으나 二次『따운』되엿다가 二回에京煥君元氣를回復한듯하엿스나 三次나 따운되여 드디여 二回에TKO로熙煥君勝

푸라이級【第二回戰】 ▲審判 李惠澤氏

○金順龍(朝)判定朴炳杰(京)

▼……兩君莫上莫下의勢로 勝敗를豫想키難하드니 一回에는 一次따운되엿다가 二回에 金君猛烈히『랏슈』하야 左『스윙』으로『스트레ー트』를 보내여 朴君『카운트』는 아니엿지만 一次따운되다, 三回에드러가 兩君亂打戰을展開하야 모다鼻出血로 苦戰하다가 라입업되여 結局金君判定勝

○朴春緒(朝)KO 趙京鎬(京)

▼……푸라이級選手朴君은 老者인 日本遠征選手朴君은 利用하야 巧妙한『푸웍』을 左右『스윙』압파컷트의 巧打로 一回二分五十七秒에趙君KO敗

○金裕昌(朝)TKO趙英俊(京) ▲審判 李惠澤氏

▼……趙君一回에攻勢에나아갓으나 數次空振으로 無爲되고二回에는金君猛烈히『랏슈』하야左右『스트레ー트』로趙君의顏面을强打하니趙君三次『따운』으로모다『카운트7』에起하얏으나『그록기ー』되여 드디여 TKO로金君快勝

○韓淳教(光州)KO徐丙錫(無) ▲審判 李惠澤氏

▼……第一回戰에亂打戰을行한光州韓君 조곰도疲困한氣色도보이지안코 一回一分三十六秒에徐君을KO로問題업시擊破

밴탐級(第二回戰) ▲審判 成義慶氏

○洪在浩(靑)棄權 金光玉(靑)

▼……靑年의同志戰으로도 서로讓步하는 氣色을보이드니 金君의棄權으로洪君勝

○金榮洙(京)判定 崔元睿(朝) ▲審判 黃乙秀氏

▼……兩君一回부터 亂打戰을展開하야 三回까지莫上莫下의勢로大混戰을演하야 드디여延長戰에드러가 亦是接戰을거듭하야 應當無勝負로判定될것이엿스나 朝拳의讓步로金君判定勝

○盧炳烈(朝)判定 金慶浩(鮮) ▲審判 李惠澤氏

▼……盧君의 左右强『스트레ー트』를 金君顏面에마저 一回에一次따운되여『카운트』 金君『그록기ー』되엿다가 漸次回氣하야 最後까지力戰도効업시 結局判定으로盧君勝

○文基善(朝)棄權 李春甲(京)

▼……李君의棄權으로文君不戰一勝

라이트級 (第一回戰) ▲審判 黃乙秀氏

○李奎煥(朝)TKO金相斗(靑)

▼……라이트級選手 日本遠征選手 李君은快活한『푸웍』을 利하야 左훅크·스트레ー트』와『보디ー』와顎를連打하니 金君三次『따운』되여一回一分三十五秒에 李君TKO로快勝

○文在善(京)TKO李達載(靑) ▲審判 成義慶 氏

▼……文君의 左右强『스트레ー트』에 一回一分三十二秒만에 李君TKO敗(當夜KO中에最短記錄)

平壤府內에 流行性毒感蔓延
現在罹病者五百을算
死亡者도續出

【平壤】 一月現在 五百餘名 속칭만주독감(滿洲毒感)이 평양권시가를 엄습하고잇서 일일련재평양시내의 환자가 오백을돌파하고잇다 더욱이 소년 소녀들의환자가속출하여 각학교에는 결석자가최소한도 삼십명만큼학교에서는 칠, 팔십명의 다수에달한다고 한다 이때문에 평양커반위생당국은물론 각학교 당국에서는 아동들에게 통학할때에는마스크를 사용하게하고 가정에서는봉산수나식염수로양치질을하도록 주의를 시켯다한다 류행성 만주독감은 산권산후의 녀자에게도 무섭게 감염되여이로인하여 생명을 버리는사람이 속출하여 평양부호적계 에서는 매장허가를 쓰기에 안비막개의 상태이라한다 또한칠팔명의 가족이 동시에자리에누워 신음하는가정도 허다하만허 평양서에서는 세밀한호구조사를 개시하여 철저한예방을하기로되엿다한다

作料過徵으로 小作人長嘆
當局現場臨檢코調停

【[illegible]】 한수풍(旱水風)등의 각종재해로 인하여 삼할이상사할의감수에 중앙까지 떨어커서 한섬중양이 일백칠십근 내외되는 금년농항에 이백근이상을밧는 유명한지주가 잇다그는권남보성읍(全南寶城邑) 림모(林某)란 유명한지주로서 매『가마이』일백너근식을 바듬으로『며두』로십일두이상이라야 한섬이 된다 권수확이상을 바다가는지주의 세력을커항할농력이 부족한 소작인들의 호읍(呼泣)의 한숨소리는 길가는사람의 발을머무추게하든이지음 지난 이십구일에 군농회(郡農會)직원들과 조성면장(鳥城面長)이하직원일동이 현장에출장하여 무리한행동을 게지하든동시에 더바든곡식을허려 소작인측에 난우어주엇다고한다

瑞山潛紅里에 無產夜學設置

【瑞山】 압날의서광을 명상하고 배우고자애를쓰나 도모지배울길이업서서 배움에목말은 참담한가로에서 헤매이는 처이서 국민의 무산문맹이 충남서산군내에도 놈날만한수자를 가지고 잇다 누구나다이에늣김이 업스리요만은 더욱이 항상이에동철한늣김이 만하든 충남서산군서산면 장홍리류명훈 류명렬박채화 바영곶(黃紅里柳炳熙、柳炳燾、朴彩化、朴永勳)등제씨는단인분귀하야 경비문제을 계속한결과 백여원의 경비를면지여교사신속과 기러만반준비를하야 지난팔월일일을 귀하야 무산아동을의한야학을개시하고방금녀자십인 남자이십칠인의 무산아동그들과가실도 크다는바 이에찬동하야무보수로희생적교수를하임지고나선동리류병희, 박병용박정희(柳炳熙、朴炳龍、朴貞熙) 동삼군의장거도파연정찬함원이라하며 이야학에대한 안호론의괴대가크다고한다

慈山水組를相對 損害賠償請求訴
發洑의損害支拂하라고

【平壤】 평원군동송면월봉리(平原郡東松面月峯里) 차정호(車貞鎬)씨는 순천군자산면(順川郡慈山面)자산수리조합(慈山組水)을상대로 일만일천삼백구십사원의 손해배상청구소송(損害賠償請求訴訟)을 평양지방법원민사부에 제긔햇다

원고는 순천군풍산면 신암리(順川郡豊山面新岩里)에 신암보(新岩洑)를가지고 종래 부터 신암리와이풍리들구만삼백사십칠평의 토지에 급수를 하고 영리구역내의 지주들병에게서 권수확의칠분의일을 이십이명의지주에게서 권수확의 십분의일을수세로 바다 매년평균 팔십사석사두일승수합의수확을 엇고잇섯스나 작년에 피고조합은 원고가소유하고잇는 보파부근일대를 영리구역에 편입하엿기때문에 원고가 가진보를파괴또는매몰케하여 권연 폐보의운명에일으러 년년수익되든 수세조(水稅租)는 동년부터 영구히 밧을수업게되엿스므로 금후 십오년간을 게한하여 손해견적에 대하여 구원의비례로 일만일천삼백구십사원의 배상을 지불하라는것이다

苔灘에夜學

【苔灘】 황해도장연군태탄시(黃海道長淵郡苔灘市)는 호수사백여호에 학령아동이 권넝에달하나 재력이업서 남과가티 학교에단니지 못하고 잇는무산아동을 위하야 년년히 장노교긔독 면려청년회

河豚국먹고
一家族三名俱歿
襁褓一歲女兒만殘命
一日、裡里에慘變

【裡里】 리리행정(幸町)사백구십사번지김남규(金南圭)(四四)의집에서 일일아츰 열시경에복장이국을먹고 중독되여 네식구중 세식구가일시에 죽은참변이 발생되엇다 그는녀덕지못한 생활도말미암아 방랑의길로 떠다니다가 당지에온지 삼년이되도록 하로버러하로먹는 순조롭지 못한 풍상을겪거 그날그날의생활을 계속하야 오든중 일일아츰에 그이웃에잇는 생선장사집에서 버려둔고기배알을 주어다가 위가족이 단락히먹엇다한다 먹든즉시에 권긔김남규와 그의처 최성녀(崔姓女)(三六)는즉사하고 큰딸 순덕(順德)(四)이가 위독상태에 싸진것을 이웃사람이발견하고 즉시삼산병원(三山病院)의응급치료를 비덧스나효과업시 먼저간부모를따라 살어지고말엇고 다만두살된 강보에 싸힌어린딸재딸만 남어 죽어버린시체엽에서 엄마를 부르지즈며젓만달라고 울고 잇서서보는사람으로 하야금 처참한눈물을금치못할 참혹한사정은 다말할수업거니와 그유아는 외조모인김씨(金氏)에게 맛겻다 하며 시체는 당지경찰의 검증과동시에부근인사의 약간의 동정금으로매장하얏다한다

한동안消息업든普天敎
敎約實行을標榜코集會
全州靑鶴樓에百五十名會合

【全州】 한때조선농촌경제에 일대파문을이르키든보텬교(普天敎)가 수년동안 잠식상태로 잇드니 근일에이르러 또다시각지방으로 단어며 포교의선전을 하야 지난이십팔일 권주읍내청학루(靑鶴樓)에는곰다란우물칭자들은 괴독이나부기며 갓(笠)양레가 반자나넘는큰 호립을쓴고도포쟁이들은 양반 일백 오십여명이 시내를 배회하며 집회소를 차저다니다가 필경권긔장소로 모아 보권교 교약(敎約)실행을 표방하고 중앙소(駐中央所는井邑笠岩里를指稱)에서오륙인대표가와서 집례를 하엿다는데참석한교도가 권주군외 충청도와 권라 남도에서까지 약수백명이나모엿스며 금번회합이 뭇난후는일정한 장소에 보권교진정원이란간판을서지부치리라고한다

厚美里靑年會活動
全洞이禁酒斷煙實行

【陰城】 충북음성군소이면후미리(陰城郡蘇伊面厚美里)에서는 작년도에류정희(柳精羲) 홍국헌(洪國鉉)의 제씨의 노력으로 그동리에청년단을 조직하고 농가에 불경기인주초를 철커이므기로 권동회원이 모다단합실행하엿는데 그성적이 매우조와서 리민들의모범이되고 잇다고한다

神戶朝鮮人의 消組紛糾解決
白米商의五百圓辨償으로
歡喜裡에營業續開

【神戶】 신호시즙합구팔운통오정목(神戶市葺合區八雲通五丁目)에영업장소를둔 조선인소비조합(朝鮮人消組)의분규문제는두보한바어니와그간백미문옥옥치(白米間屋玉置)의부정사건이 정리위원들의 세밀한조사에 폭로된이래 그사건의 권개를주목시하든 오날이야 겨우해결의 일단락을짓게 되엿다는바 권긔백미상옥치의 자백으로 손해금 오백원을 관상키로되야 정리위원 며백미상옥치사이의 문제는 원만히해결되여방금영업을계속하는일방 주금을모집 하게되여 오백원의대주주를갓게되엿병석(廉命碩)씨를당조합주임상무로 선택하야 조합의긔초가 실로견권한상태에잇서서 일반 조합원의환희는물론이고더라조합진흥을긔대하는바이라한다

漁民共同宿所 建築을計劃
元德漁業組合에서

【元山】 원산덕원어업조합에서는 동해안일대로부터 입항하는어민들의 해상숙박 또는권후불순으로 출항치못하는 동안에 과대한 숙식비를 절약시키는등 모든편의을 의하야 어민공동숙박소를 시내적당한 장소에다가 약일권오백원의 예산으로 건축할계획이라는데 권차로 공동욕항(浴湯)도설비하리라한다

咸興商工會議所 發起會終了

【咸興】 긔보=함흥상공회의소발긔회는 이십칠일 오후오시부터 부내영정 장긔경에서관사민오륙십명의 렬석하에 신전신탁회사사장(信田信託會社社長)의사회로 개최되엿는데 제반토의는 만장일치의 찬성으로원만히진행되엿고 설립위원을 조선사람과 일본사람각류명식 선거하고 동일즙시에 폐회하엿는데 설립위원씨명은 다음과갓다더라

◇設立委員
黃恒楠 金錫炫 張潤河 金秀根 高志英 趙巘球 鹽川濟吉 信田秦一郎 高倉榮太郎 木村市樹 ○田喜代八尉 山椒喜

本報支局主催座談會
講習所設置決議
積極的으로實現에努力

【鐵原】 지난이십육일본보진홍지국주최(本報鎭興支局主催)인지방유지 좌담회시에 본보지국에서제안한의제중교육문제의항목에 일으러 만장일치로강습소를설치 하기로결의 하엿는데원래 이지방은공주의 취체로 야학과 강습소등을 열어볼수업슴으로무산아동의 문맹은 물론이고한거름나아가서보통학교출업아동들은 불량배로 흘네가는 경향이 업지안은터임으로 첫재로 문맹을퇴치 식히고 다음으로는 보통학교 출업생들지도할목적으로 이와가튼 결의를 하게되얏는데 준비사무 일체를 최병긔(崔炳岐)군에게일임하기로하엿다고한다

鐵嶺青年會 夜學會開講

【鐵嶺】 당지조선청년회에서 (鐵嶺朝鮮靑年會)에서야학을하여오는바작년에는당국에 인가를 엇지못하야애쓰하기도 중지하엿든바 금년에는 기어코 야학회를개최하라고 활베모지사에기 인가원을 제출하고 운동중이든바 결국공립보통학교에서 염기로되야 한글산술국어를 가르킨다는데 개학일은 십이일로부터라고한다 는당지조선인회(朝鮮人會)의 후원을어며 동기농한기를 리용하야 무학남녀의 문맹퇴치와 농민에대한 상식을보급키 위하여 래십일일오일부터 야학회를 개최하야 방월시반까지 야학회를 개최하기로 되엿는데 청년부녀의 만흔참가를바란다고한다

一、參加申請은青年會事務所로
一、會費는一個月三十錢(但貧困者에는不要)
一、學課 算術 朝鮮語 편지법 國語 漢文 商業常識 衛生談話 簿記 肥料製用法
一、會長 張字世氏
一、學監 金仁弘氏
一、講師(男子部) 李俊哲 金鼎均 崔信在 金鍾侯 尹仲榮 (女子部) 李英哲女史

平壤各金融機關을 武裝警官出動警戒

【平壤】 년말을당하야평양서에서 계획하든평양부내 각금융조합 우편국 은행등에무장경관대를 일일부터파견하여 무시무시한경계를하기로되엿다 동시에각금융관계의수위(守衛)도총동원하여창구(窓口)를경계하기로되여 금융기관에 출입하는손님에게 불쾌와 긴장미를맛보게하고잇다

處女飮毒自殺
約婚不如意로

【沙里院】 황해도봉산군령천면경천리(鳳山郡靈泉面敬天里)리감태(李甘兌)의 장녀리필호(李弼好)(一九)는 지난이십팔일 오후사리원읍서리로덕롱(沙里院邑西里盧德龍)의 집에서 다량의 양재물을먹고무참히죽어버리고마럿다원인은그커녀는 금년칠월경에 사리원구천리(駒泉里)에사는 안룡산(安龍[illegible])(二三)과약혼하야 어미남혀서지밧고 결혼일을 손꼽아기다리든중 돌연녀자측으로부터 파혼을청구하여 신랑된 안룡산은 너무도어색하야 그사건을 무든사람의 권하는바에 의하면고재판으로 파혼을 청한것이라에다 한다 남자는 그의사삼원드러서 의사의 진단서로 자긔가『고쟈』가 아니라는 것을 증명하여가지고 명예 회손죄로 사리원경찰서에 고소를 제기하며 남재비용 이백여원의배상을 청구하야 죽은녀자도 경찰서출입을하게되엿는데 이번에 그처녀가 최후를결한 그리면에또다시복잡한사정이 잇섯는지 모르나 세간에 전하는바는 그처녀가 이번까지 세번이나 약혼을하엿든것이모다 중간에 고장이생겨서파혼을 하게되엿슴으로 자긔의비운을비관하고 죽엇다는 말도잇고 또일설은 신부색의웃다우칭은의몸은 파혼문제로 파출에출입하게될 불명예로 생각하야 그와가티 비참한최후를 맷고마럿다고도한다

店村振興會發展

【陰城】 충북음성군원남면 하당리권촌(陰城郡遠南面下唐里店村)은호수삼십여호에 불과하는 적은촌락인데 작년십이월에 진흥회를 조직하고 회원들의 단합열정으로 절미저금과 월약저금을하로와가티 하여오든중 지금까지에 유성금융조합에 저금한 금액이 사백원이라하며 장래 이것으로 산업긔관가튼것을 조직하여 권조합원의 생활긔초를 수립하겟다고 한다는데 간부씨명은다음과갓다더라

▲會長 申洛鉉 ▲副會長 李興奎 ▲顧問 山楨勇六 同 成耆億 ▲幹事 李奎龍 南永源 池鳳基

成川郡下에 棍棒强盜
金齒五個를拔去
◇생눈알도뽑을세상◇
犯人을畢竟逮捕

【平壤】 지난십일월삼십일오권한시경 성천군령천면대평리(成川郡靈泉面大坪里)박상규(朴相奎)집에 일명의강도가곤봉을들고 침입하여 주인상규와모친김씨(金氏)를새기로결박하고위협한후 현금일원이십권을 강탈하고 현금이부족하다하여 권긔김씨의금니(金齒)다섯개 (시가륙십여원)를 뽑아가지고달아나섯는데 그후성천서에서는 총동원으로 수색중이엇는데 동리무직자인손선우(孫善雨)(二三)라는자를 수일권에체포하고 엄중취조를한결과 범행을 자백하엿다고한다

前科五犯의竊盜 警官집에侵入

【晉州】 십일월이십구일오권아홉시 이십분경에 진주경찰서경부주임 조취경부보(朝吹警部補)의집에집이빈것을긔회로 엇던괴한한명이 뒷담을 넘어들어 가유리창을 깨트리고 잠근문을 열어노은후 의장을마음노코 뒤지고잇섯는데 해마츰진주경찰서장부인이 이것을 목격하고 급히진주서에 통지하야 조취경부가 다수의형사대를 인솔하고와서 손쉽게범인을 체포하엿다는데 이괴한은 원적을대구부자정(大邱府慈町)에둔 최문이(崔文伊)(三四)라는자로서 권과오범의 절도상습자로서 진주형무소에서 복역을마치고 나온지겨우 삼주일밧게 안되는터이라고한다

元山測候所 無電設置認可

【元山】 원산측후소에서는청화한 관치과 긔민을위하야중앙긔상기타각처에서 발신되는 것과 동경권문대의 표준시간등통신을 무선권신으로 밧고커그시설을 인가신청중에 잇든바금번허가가 되엿다는데 처어도금년도중으로 수신(受信)이 되리라한다

生活難으로 飮毒自殺未遂

【安岳】 황해도안악읍 비석리(黃海道安岳邑碑石里)에서음식정경영하는림정숙(林貞淑)의 남편 윤긔호(尹基浩)(二九)는 지난 이십팔일 밤에 다량의 염산(鹽酸)을마시고 고민하는것을 집안사람이 발견하고 곳의사의 응급수당으로 생명에는 그리관계되지 안을듯하다는바 그의자살하랴든 원인은 생활곤난이듯도하나 일방면으로는 처정관계인듯하다고한다

金剛山溫井里에 公會堂竣工
總工費一萬圓

【長箭】 세계의명산인외금강온정리에 만단신고를 거듭하야 건축하얏던 공회당이 지나간여름장마에 류실되엇다함은 긔보한바어니와 그뒤 자긔축으여만이 권무하든바 신북면장황영의(新北面長黃永毅)씨의극력활동한결과 총공비일만원을 모아가지고 [illegible]월일일부터 긔공하야 지난이오일까지에 웅대한 공회당이 준공되엿다고한다

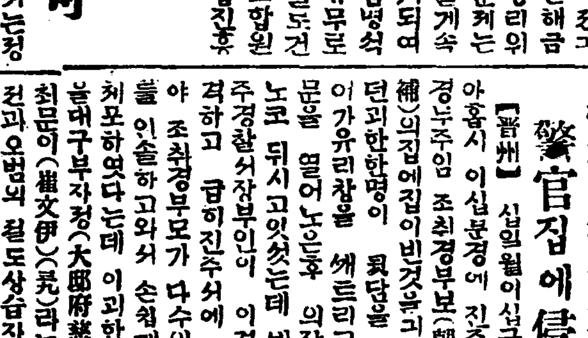

(사진은 준공된금강산온정리공회당과 황영의씨)

有情 【50】
春園 作 / [illegible] 畫

『마침내 나는 더 못 걸어요, 하고 어야가 내 어깨에 매어달려버리고 말앗지오』

하고 R이 부인을 돌아보니 부인은 면목하면 손을 쉬이고,

『다리가 아픈줄은 모르겟든데 다리가 이리 뇌구 저리 뉘구 해서 결음을 걸을수가 업섯요, 죽기는 하구』

하고 소리를 내어서 웃소

『그럴만도 하지』

하고 R은 긴장한 표정을 약간 풀고 안즌 자세를 잡안 고치며,

『그후에 그날밤 돌아다닌곳을 더듬어보닛가 삼십리는 되수업지마는 삼십리는 더 되는것갓거든。다리가 아프지아니할리가 잇나』

하고 차를 한 목음 마시고 나서 말을 계속하오─

『그래서 나는 내 외투를벗어서 이이(부인)를 싸서 어린애 안드시 안고 걸엇지오 외투로 쌋스니 자긔는 춥지안코, 나는 또 무거운 짐을 안앗스니 땀이 날 지경이구, 그뿐아니라 내가 게게 주는 최후의 써비스 라하니 깃브고 말하자면 일거삼득이지오。하하하하。 지난 일이니 웃지마는 그때 사정을 생각해보세요, 엇더햇겟나』

하고 R은 약간 처창한 빗을 띄우면서,

『그러니 그 구렝이를 어듸 차즐수가 잇나。얼마를 차자 돌아다니다가 아모데서나죽을 생각도 해보앗지마는 몸뚱이를 그냥 벌판에 내노코 죽고 십지는 아니하고, 또 그 구렝이가 우리 두 사람에게 특별한 의미가 잇는것 가타서 긔어코 그것을 차저내고야 말앗지오。그때는 벌서새벽이 갓가웟던 모양이오。날시나 넘어서 뜬 하현 달이 나지 기울엇스니 그럴치 안켓서요。그 구렝이에 와서 우리는 한번더 하늘과 달과 별과, 그리고 마음 속에 떠오른 사람들과 하직하고 약먹을 준비를 햇자오。

『약은─검은 고약과 가튼 아편을─맛이 쓰다는 아편을, 물도 업시 먹으려들엇지오。

『우리 둘은 아까 모양으로 가지런히 누어서 하늘을 바다보앗는데 달이 [illegible]앗가 보이면 별들중에 숨은 별이 만코 또 별들의 위치─우리에게 낫닉은 북두칠성 자두도 변햇슬것 아니야요。 이상한 생각이 나요。우리가 벌판으로 헤매는 동안에 권지가 모도 변한것가라요。사실 변하엿지요。그 변한것이 우수어서 나는 열열 우섯지오。워낙 내가 우슴이 좀 헤프지만 이 때처럼 헤프게 실컨 우서본 일은 업섯습니다。

『웨 웃느냐고 안해가 좀 성을 내인도시 뭇기로, 권지와 인생이 변하는 것이 우수어서 우섯소, 그랫지오。그랫더니, 권지와 인생은 변할는지 몰라도 내 마음은 안변해요! 하고 소리를 씨르겟지오。퍽 분개햇던 모양이야』

하고 R은 그 안해를 보고。

『그럼 분개안해요? 남은죽을 결심을 하고 밤발 떨구 잇는데 거레서 껄껄거리고 우스니 엇재 분하지가 아나요。나는、분해서 달아나라고 하섯요』

하고 부인은 아직도 분함이 남은것 가티 말하오。

『그래 달아나지안앗소?』

하고 R은 부인이 벌떡 어나서 비틀거리고 다라나는 흉내를 팔과 다리로 내고나서、

『이래서 죽는 시간이 지체가 되엇지오。그래서 내가 빌고 달래고 해서 가까수로안정을 시키고나니 손에 쥐엇던 아편이 땀에 푹커젓겟지오。내가 우슨것은 죽기전 한번 권지와 인생을 우서버린것인데 그러케 야단이니… 하하하하』

R은 식은 차를 한목음더 마시며,

『참 목도 마르기도하더니。입에는 침한방울 업고。그러니 못볼을 먹을생각도업고。나종에는 말을 하랴고 해혀가 안돌아가겟지오。

『어러는 동안에 달 빗희미해기지길래 웬 일인가하고 고개를 번쩌 들엇더니 해가 떠 오릅니다 그려。엇더케 붉고 둥굴고 씩씩한지。

『커해보오』

하고 나는긔계적으로 벌넝이어나서 구렝이에서 뛰어나와지오』

하고 빙그레 웃소。R의빙그레 웃는 양이 참 조핫소。

사랑을차저서
아해업는서름을 누구에게 하소연하리요
모도가 부인병이 원인
엇지하면 집에서곳칠수잇나

여러분은 하나가고 둘가는 하로날에 엇재 따라한업골노 긋업는한숨을쉬이십니까 힘차게이러서나가는우리나라의어머니가될분이며 평화한가정의주추돌이신 분으로써녀성만이가질수잇는어엽분자체와입술에빙긋이 뛰위지는우슴을이러버리시엿다면 엇더케 그를당당하여 녀자의미덕으로 괴로움을남에게숨기고 나가실수잇겟습니가 그를 [illegible] 시대는아니될것입니다 [illegible] 말하기에얼굴을붉 [illegible] 건강한몸에서 건권한생활과 [illegible] 나오는것임으로 [illegible] 기가 더잘알아서 [illegible] 그러 [illegible] 망이잇는것임니다 [illegible] 그럼으로 여러분의고통이『병』에게실때는 그원인을아시며 그에대한방침을 차저서치료하시지안으면안되며 출가하신후로 아직도자복이업스신분은 그것을자기의팔자나 신세타령으로미루지마시고 남과갓흔행복을어드시게노력하시는것이 모성애를가지신녀자의의무이며 임무일것임니다

신의『[illegible]』는 [illegible] 필요합니다 [illegible] 따라 치료법도다르며 [illegible] 생활습관에따라 [illegible] 직도달을것입니다 그러면엇더케집에서 손쉽게 간단히곳칠수잇슬까 일일히 남에게몸을보이지도 안코시간과고통이가부되는수술 [illegible] 가이것에는두말업시 부인병약의권위인『명지모』와『대하증』을외부로부터곳치는『오기나구』를자신잇게추천합니다

『명지모』는 화한약의진미만조합하야 동양사람의체질에 맛도록맨든것이며 더욱이우리조선부인의체질과음식과습관에 적당한정분을가진약입니다 『명지모』의영효에대하야서는 더말할것도업겟지마는 삼포하산 복사 권중 이동의십 박사의실험증명이래로 세상에 떠진지삼십여년동안에 고질의 부인병에 권쾌되시여귀동자를어드신분 [illegible]

부인병이란무엇

[illegible] 부분의더성은부인병의고통 [illegible]

◇감기에걸니기쉬운분
◇두통상기현기가나는분
◇월경이고르지못한분
◇월경이아조업스신분
◇월경때에면몸이몹시압흔분
◇월경이외에출혈이잇스신분
◇허리와아래배가압흔분
◇가슴이두근거리고숨찬분
◇대하증(소위냉병)이잇는분
◇수족이냉한분
◇혈색이납부고정미가급한분
◇국부가붓고압푸며 가렵기도하고오줌이자진분
◇산권산후에쇠약하시는분
◇태중에게신데구역이나는분
◇산요열(産褥熱)이잇스신분
◇유산(流産)난산사산하시기쉬운분
◇가슴아리가생기여『젖』이되야 구미가업거나변비증이게신분
◇부부화합에자미를모르신분
◇건강히보이고도아해못배는분

이런증세가잇스시다면 곳병근을잘살피시고 치료방법을강구하시와 남과갓흔행복을어드시게노력하십시요

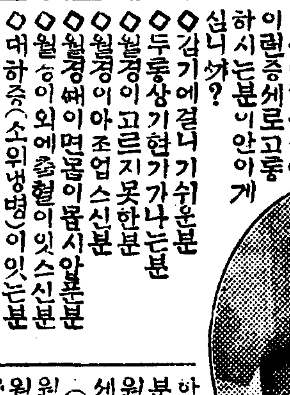

엇더케 손쉽게 집에서곳칠수잇나

본보독자 여러분께

본방에서특히『조선여성의[illegible]』가잇서조선국문으로자서히명세를통지하시면 각권문의사가담당하야일일히대당하며최선의치료법을알어워드립니다 약을쓰시든지아니쓰시든지 그런엽고생각하시고여러분의가정의원이라여마시고여러분의하시와 권쾌의질을차즈시기를바랍니다

[illegible] 『명지모』(一주분一원十一일분二원二十七일분三원五十주분八원) [illegible] 『오기나구』[illegible] 東京市京橋區入船町三 [illegible] (振替口座東京五〇五〇番)에주문하시면 대금인환으로도송역해드립니다

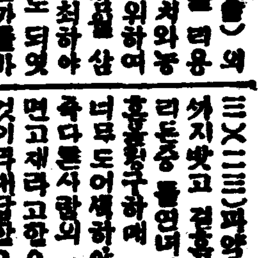

經濟解說 米國爲替公債 今後의推移如何

通貨의不安을 反映하는것은 가장端的으로 外로는外國爲替의減價, 內로는通貨代表證券인 公債의低落에 잇는바 여기에 옛날관 米國에서는 이兩者가瞠目할만한 程度를 表示하얏다 그런데 最近에는 爲替는 現著하게 回復되야 政府公債도 相當히 回復된듯하다 그러나 今日이라도 다시轉落할는지는 알수업습니다

×

이原因을 말하면 大體로다음과가튼것이다

一, 復興金融會社의 金買上價格이 据置되야잇는것― 卽 右價格은 三三弗七六仙으로 지난二十一日以來 一週間동안을 連續하야 變更되지안앗다 그처럼連續的으로 据置되여잇섯든것은 買上開始以來 別로 前例가 업섯든일이다 이것은 金政策에對한 恐怖人氣와 最近 賑然스러운 金政策是非에對한 論爭을 조곰이라도冷情化식혀보려는 政治的意味와金時勢를 變動식히지안을 境遇의 爲替物價의動向을 暫時동안靜觀하려고하는 技術的意味가잇는것이라고보고잇다

×

一, 政府公債買收의態度를 보히고잇는것― 弗暴落, 財政主脳部異動, 金政府批難等으로부터 一時弗의行方이엇지 [illegible]지못하고 [illegible] 더욱히「스무[illegible]」와 [illegible] 聲明內容에 政府는 結局「不良證券」으로 二十億弗을國民에게 借入치안으면 안이될것이라는 意味가잇고 突進하면「구린박스」類의 不換紙幣의濫發이 될는지도 알수업다하야 近來에업는 公債大投物이 殺到하게된것인바 그러나廿二日 財政長官代理『몰겐소―』氏가 政府는 郵便貯金, 農業金融資金 減債基金 預金保險資金等의 剩餘資金을動員하야 公債를支持할意向을 明白히하얏다。 그리고 廿七日發表한바에依하면 過去一週間에 八百七十四萬八千弗의 公債를買上하얏는바 이것이 市場에挺入的好感을 준것은말할것도업다。

一, 財政省政務의 借替計劃이잇는것―오는十二月十五日期에到來하는 財務省證券은 七厘五毛利附二億五千四百萬弗, 四分二厘五毛利附四億七千三百弗이되는바 財政省에서는 이償還方法으로써不換紙幣의發行은極力으로 避하야 起債市場에서 平常과가튼 借替를 行할意向인듯하다。 이것을 健全한 通貨의轉向이라고쳐지는 볼수업스나 當分間 政府는 弗의安定을 希望하고잇다는것이라고 解釋하야조흘것이다。 大體 如上한 理由에서 弗貨나 公債市場이나 過般의 大動搖로부터 저윽히 安定하고잇는 狀態이다。 그러나 根本問題인 金政策에對하야는 依然히 是非의 論難되는點이잇고, 政界, 財界, 學界間에 단일업는論議가 단치지안코 잇다。 따라서 現下의 小康狀態는 所謂 暴風을압둔 [illegible]것도안이다。 그러나 金政策堅持의大[illegible]의意[illegible]에는 何等 變更된바업다고傳하야잇다。 金政策은 理論的으로 보와相當한 缺點도잇고 더욱히弗을 減價식히면서 아직도 그健全性을 일허버리지안으려는 그곳에 致命的인 困難한點이 潛在하야 잇다는바 그러나 이보다나은 名案이업고 또한 如何한政策이라하야도 그 成否는國民의 群集心理的要素에依하야 決定되는일이 만흠으로 國民의心理를「磁債」에 쓰자이 나갈수잇는지는[illegible]으로 무즈벨트大統領의 政治的手腕에 달린것임으로 따라서 是非의議論을 度外視하고잇는것은 오히려 그구든決意를 反證함이안일는지。

正租貯藏經費 財務局長에게一任
各道와協議하야自治的으로 明年初로부터着手

▲渡邊農林局長 石塚技師 談

朝鮮米의無理解한取扱을 主張하야 朝鮮米界의輿論을沸騰케한農林省을相對로 九月十八日渡東以來 朝鮮米擁護의立場에서 米穀統制問題를 主張한渡邊農林局長이 釜山에到着하야말한것은昨報한바로 經費問題만을 남어잇는 林財務局長에게 一任하고 昨一日저녁에歸任하엿다

統制 減段案 移出統制案 酒精製造案正租買上貯藏案等의 機轉을거듭한 米穀問題의推移는 農業大衆에波及할 直接間接의影響이 重大함에鑑하야 總督府를바롯하야 關係各方面으로부터重視되여잇는바 最後에日本六百萬石 朝鮮三百萬石 臺灣百萬石의 正租를 自治的으로長期貯藏한다는 所謂 自治的統制案에 落着되여 至難視되여잇든 米穀對策도一段落을告하게되고 다만所要의

尨大 한經費問題만이 남어잇는 이點에對하야는滯東中인 林財務局長이 受하야 大藏省과折衝을거듭할터이며 十二月中旬外지에는 解決키로되여잇다 總督府農林局에서는即時右貯藏案의具體案作製에着手하야 年內에各道와協議를終了하고 最後決定을지여明年初에 貯藏에着手하기로되엿는데 渡邊局長 石塚技師는아래와가티말하엿다

처음減段案에對한말이잇섯스나 減段案은아직研究할餘地가잇슴으로 이번에는正租長期貯藏으로進行하기로되엿다 그러나 十月中旬下旬에는거이中絕되여잇섯다 此로부터十一月에드러가 거이落着되엿슴으로今般은農林省과聯合하야 經費問題로大藏省에當하엿스나 大藏省에서는 正租의買上貯藏에는反對로 農村에自由로生産케하고此를調節키爲하야 政府가買上치안으면 안된다는것은不合理하다고하나 自治的貯藏이안이면안됨으로 自治的貯藏에 落着된것이다 朝鮮米三百萬石의 貯藏經費는大體八百萬圓으로부터九百萬圓間에 또 決定되지안은一切는財務局長의 胸中에잇스나 十二月中頃까지에는落着될것이다 貯藏은明年初부터着手하게될것이다 年內에總督府에서具體案을作製하야 各道와도協議하야準備를進行치안으면 안이됨으로 歸來한것이다 그리고前記長期貯藏은明年二月外지貯藏할短期貯藏과는別個로行할것으로 經費는明年度豫算에計上할터이나 그외外지는臨時施設로 野積으로外 貯藏하야 豫算이 決定되는대로 全朝鮮에 七萬八千坪의 簡易倉庫를建設하야 此를農會의經營으로 右野積正租를移入하야貯藏할터인데 倉庫는全朝鮮에約三百七八十個所도可及的奧地에建設할方針으로 總督府案이成立되는대로 各道關係者를招集하야 協議決定하게될模樣이다

米日爲替軟弱

【聯合京城一日發】 一日米爲替는休日前에比하야 三仙低인三十弗八十仙으로되엿다

▲東京爲替(二日)
對米(賣)三十弗八分五(買)三十一弗八分一
對英(賣)一志二片十六分三(買)一志二片十六分五

▲大阪爲替
對米(賣)三十弗八分五(買)三十一弗
對英(賣)一志二片八分一(買)一志二片十六分五

今月六、七日 具體案을決定
內務、產業部長會合

來六日、七日兩日間總督府第一會議室에서 三百萬石 正租貯藏에關한 協議를하고저 渡邊農林局長統制下에 各道內務部長及產業部長會議를 開催하기로決定하얏다한다

米統法의 買上申請
卅日까지數量

【商通東京電話】 米穀統制法에依한米買上申請은 三十日外지아래와가튼數量이다

▲東京 七一,九一二俵 ▲大阪 一六〇俵 ▲酒田 七一,三三五四俵 ▲新潟 九五,一八四俵 ▲名古屋 —— ▲小樽 六,三六八俵 ▲仙臺 四,四八八俵 ▲金澤 三,五三二俵 ▲神戶 三三〇俵 ▲岡山 —— ▲熊本 一,四四八俵 ▲總計 二五五,七七六俵

商議交通部會
來年事業決定

京城商議에서는 一日의交通部會에서 來年度事業으로 아래와가튼件을 決定하엿다

(一)朝鮮滿洲間旅客運賃割引制度의件=今年八月一日附로滿鐵線만二割引(期間十八日間)을實施한바 이것을日本同樣으로二個月로하고 滿洲國線에도範圍를擴大할일

(二)京城南幹線道路의促進=京城驛으로부터三越의裏路를通하야大和町을經由하고新町에至하는道路의實現을期할일

(三)朝鮮內鐵道貨物運賃低減에關한硏究

(四)麻浦舟着場의現狀에關한調查

上旬鐵道輸送 貨車配定計劃

鐵道局의 十二月上旬中의輸送計劃은 貨車不足의 此際이만큼 그處置에四苦八苦의形便이다 即上旬中의一日의配車에對하야 全朝鮮管內의要求車는合計一千三百十一車인바 現在의貨車量으로는 이것을滿足케할수가업서 約二割一分減의一千三十八車를 使用케하기로되어 各管內事務所에 그것을手配하얏다 그리고去年의使用車數는九百九十餘車이다 各管內의一日의使用車數를示하면如左하다

	車		車
大田	一四〇	平壤	二九三
京城	三〇七	釜山	一四八
元山	七三	城津	七七

京城金價는續落
二圓四十四錢低位

米國產金價는 別項가티三十四弗로 또暴騰되엿스나 京城市中金價는 昨報와가티 買入分量過多等으로 漸落步調를取하야 二日도本町側은十圓八十八錢에 또五錢이나떠러젓고 鍾路側은十圓八十五錢이엇는데 米國의三十四弗을 效로換算하야보면(米日爲替三十弗七十五仙을가지고보아)十三圓二十九錢이되어 市中價가 米國보다本町側은二圓四十一錢 鍾路側은二圓四十四錢이低位이다 如斯히 米國은續騰되고 京城는續落되는것을注目할만하다

農場側의 正租入庫增加
平均賣의關係일가

最近 農場側에서는 正租의平均賣를하도록되야 開港地의米倉倉庫를利用할傾向이 漸次顯著케되바 一面農林省의正租買上도 이事實을實際에徵하면 十一月三十日現在의 米倉支店在庫는아래와갓다 (以下單位石)

	今年	前年
正租	四〇,一四六	一八,三〇〇
玄米	二四,七四五	三七,七二四
正租	三六,九〇六	三三,一〇〇
玄米	五三,五四五	一七,四三〇
正租	二二九,四四六	二二一,六五五
玄米	四四,三三八	四八,一〇六

即正租의 入庫는前年에比하야 顯著히增加하고 玄米는 群山을 빼여노코 모다減少하엿다 이傾向은大農側이正租의平均賣를하도록된外닭에 今後더욱助長될것이며 米倉에서는이에應키爲하야 釜山支店에不遠正租倉庫約八百坪을新設키로되엿다

例年閑散期이나 最近滿粟輸入激增
滿洲稀有의大豊作과米高價로 高率關稅도無効果

日本이 米穀統制에注力함을伴하야 朝鮮米는朝鮮의 自主統制로써朝鮮內消費를 만케하라고 粟關稅를高率로하야 滿洲粟의輸入을막을수밧게업다고 總督府에서는昨年九月로부터 從來百斤에關稅五十錢을一躍倍의一圓으로 올니엇다 그러나今年의滿洲粟은稀有의豊作으로生產時勢가떠러저 關稅引上을한것도아모効果가 업게되고 요새米價가日本의公定價格關係로高價를保持함으로 더욱滿粟의 朝鮮輸入數量이늘어간다 年例에依하면 이때는 閑散期임에比하야變態的現象을呈한다

▲去月鐵道荷動

十一月中安東經由의滿洲粟入荷는合計三二六車, 九千七百八十噸인데前年同月의一五九車, 四千七百七十噸에比하야 一六七車, 五千十噸의增加로매우好況이다 例年十一月은粟의最閑散期이나今年은米統法의 關係로米價의底入艱이만코이로因하야粟價의前途에對하야도相當히樂觀될狀態로例年에업는入荷이다

經濟消息一束

穀聯會役員會 穀物聯合會는十二日京城俱樂部에서役員會를열고 米豆查定會議에關한準備協議가잇슬터이라고한다

中央物產無配當 中央物產會에서는十一月末로써 八年度決算終了를하고 目下決算中으로 總會는月末에열기로된 株主配當은依然無配當이다

工業協會理事會 朝鮮工業協會에서는 十二月二十一日 午後二時로부터理事會를 열고資源調查機關設置에關한要望書의作製에對하야 協議決定할터이라고한다

米國產金買上價
◇……三十四弗突破

【華府위싱톤一日發】 復興金融會社發表의一日產金買上價는畢竟三十四弗을唱하엿는데 이것은政府가感謝祭休日의前日에物價引上에積極的態度를取하는氣勢임에相呼應하는것이라고한다

堂取朝鮮白米 年內上場不能

【商通大阪電話】 旣報 大阪堂島米穀取引所에서의 朝鮮白米淸算上場問題는 這般同所賣買手數料의 輕減件과同時에本省에申請手續을 了하얏음에도不拘하고이제 認可업음에對하야 一部에서 悲觀說을 하는이 버이잇스나 認可遲延의事情은일즉神戶取引所에서 朝鮮米建을實施한際에 農林省에서 妨害를하얏으므로 今回의當取에서의朝鮮白米上場認可에對하야는매우愼重한態度로써臨하고 따라手數料問題와 分離하야아즉本省에保留되얏을뿐으로 決코不認可된것이아니오不遠審議한후는도리혀 樂觀하야內內准備를進하고잇다 그러나諸種의關係로부터探查한바에依하면 年內에認可를得하기는 目下의形勢로는至難하다고觀測된다

外國酒가 米國殺到
輸入配定制限

【聯合華盛頓一日發】 米國의上院議員이渴望한바이미오랜酒類禁止法撤廢는一千九百二十年一月以來十三年만에 來五日부터實施키로되엿슴으로 此를看破하고 諸國으로부터輸入申入이殺到되고잇다 米國政府當局에서는 其對策을硏究하고잇든바 一日商業政策實行委員會에서는一千九百十年부터一千九百十四年外지의 各國으로부터의輸入平均量을基礎로하야 今後四個月間 輸入割當量을定하고酒類 輸入을許可하기로되엿다

西鮮電氣社長
山本遞信局長決定

今井田政務總監이 人選中이던西鮮電氣社長은 現遞信局長山本犀藏氏로決定하얏다

今日財界 (二日)

米(單位石)	今後止	比較
仁川期米	三一三	一九低
大阪期米	三[illegible]	[illegible]低
正米(三等米)	二〇七五	五高
正租(仁川)改良	五錢五	[illegible]

株式(單位十錢)	今後止	比較
朝取新	三二〇	—
東新	二七四五	五低
大新	二二六一	七低

商品	今後止	比較
大阪綿糸	一五九	一六高
大阪人絹	一〇五四	四〇高
고무現	三六錢五	先三六錢

金價	
日銀(二瓦)	二圓六五錢
朝銀(二瓦)	二圓六三錢
鍾路(一匁)	十圓八五錢
本町(一匁)	十圓八八錢
米國產金價	三十四弗

大保合觀不無
歲末高難期?

[illegible]으로보나 實際需給으로보나 [illegible]이업사 期限이닷날[illegible] 惡材料가[illegible]것이하나식하나식解消되야 需給關係上市勢도 생각을[illegible]니하게되잇다 다만需給은 不去만量으로보아 反騰人氣가 不去만量으로보아 果然人氣에 淸新味를줄케될지 이외에 잇는것으로新規惡材料가出現되지안는限 一應高價로反撥步調를 取할것이나아닐지興味裡에 觀된다

財界形勢는 內外共히그러조라[illegible]할수업는現狀下에서 前途를卜한다면 一部에서期待하는歲末市勢라는것은 생각할수업다結局反撥된다할지라도 그것은單純한往來市勢로서 큰市勢를바라기어려운것이잇다하야 當分往來市勢를主張하는 大保合論도업지안은터이다

東京國債市場 △甲五分利一〇二、五〇△一回四分利九七、八五△二回四分利九七、九〇△佛貨四分利一七七、四五

株式 波瀾含商狀

前場鈍狀 前場은 △東新百七十三圓二十錢에 六十錢低寄後四圓四十錢에올는고 二圓五十錢에떠러젓다가 三圓三十錢大引△大新百二十六圓四十錢에四十錢低寄後五圓八十錢으로六圓十錢大引△日產百十九圓八十錢에 一圓三十錢低寄後八圓丁에떠러지고四圓九十錢大引△朝取新百四圓五十錢에 同價寄後三圓六十錢에떠러지고四圓丁大引△拓新七圓八十錢寄付八圓丁大引

後場休會 後場은例休인데前場東京大引高로 大阪短期氣配가大新 百二十七圓丁으로 一圓二十錢高 鍾新百三十一圓八十錢으로 一圓三十錢高 日產百二十圓丁으로五十錢高 東新百七十六圓五十錢으로 二圓四十錢高이엿슴으로 當地氣配도一齊高이엿다

豫算閣議通過
內閣危機一掃

百六十四圓八十錢(東京)에外지 四十四圓이 棒下되고나서十圓가량反撥된東新은 百七十二、三、四圓臺에서 往來이데豫算問題로 藏相의辭職說이 傳하고內閣의 危機가 닥처왓스나二日閣議에서 豫算이通過되어內閣의 危機를 버서나이로써政局不安은 一掃되엿음으로 市勢로서는 惡材料의 하나가除去된더로今後場 休會와休日을지난 來週月曜에는 이好感에 一氣活躍에 入하리라고單純히斷言키는 어려울듯도하얏다

惡材逐次解消

膨脹豫算은 如何間閣議決定을보앗스니 現實的으로이好感을 아니바들수업고 이미만히떠러진點으로보아 政局이安定된

株界六感

× 危機를俳하던內閣은 海相藏相의 折衝으로 無事케되어 어쨋든이로써 政局은明朗性을帶케된모양

× 東株整理도 今二日이期限인데東京大引高로보아 整理도無難한모양

× 두가지惡材料가除去된것 또東新의十圓反가잇서 생각이달너진것 歲末이가까워오는것 手整理가 大體一巡된것 膨脹豫算通過의好感等으로보아 休日後의市况은一層上이잇슬것가튼데 果然强氣를期待며로될지注目된다

× 물건너 米國은物價引上에積極策을쓰리라하야 產金買上三十四弗로暴騰

× 이리커래한번뛰볼관인가?그리나아즉도自信이업는것이欠點이라는것지?

米期 低落不勢

前場反輕 昨後場 阪地二十三圓九十八錢止와共히二十一圓五十一錢에場을止한 當市場은今朝에入하야 阪地初付二十三圓九十九錢인一丁高로場을始한後 阪地九十九錢을最高로漸低移行에따라 四十五錢外지下押하야結局僅止 八十五錢과共히四十五錢三本同價로止場하다

後場低落 後場은二十一圓四十二錢에 三丁低로始場後節節下落하야 四節는二十九錢에떠러지고 別欄가티大引되다

二限前途一考
暴騰은難期?

新市二限은昨前場에九丁의薄上阪地는約二十丁當地는十餘丁의昂騰을告하더니 今朝에入하야는依然伸惱不伸으로若干의低落을示하엿나 果然此二限의前途가如何할지 一考를要하면二限은越年後二月에 受渡되는만큼大槪先限時代에는正米의實勢를追으로떠러젓다가 當限時代에入하야는昂騰하는例가多하엿섯다 더구나 今年의此二限은統制法이實施된此時期인만큼越年後昂騰을豫期할수잇다고云謂할수잇스나 正租의出廻가挽近과如히依然增加한다하면 例年과의正反對의現象을招來할지도亦未知이라고云云

正租貯藏無響
市勢依然伸惱

日本米正租六百萬石貯藏은 一千八百萬圓程度의 奬勵金으로 今月一日부터 旣히實行함에至하고 朝鮮의正租三百萬石貯藏을 長期로하고 八百萬圓程度로 先年內에 五十一萬圓의豫算을가지고 今月十五日頃부터着手하기로되엿슴에도 市勢에는何等의影響이업시 依然伸惱狀態를呈할뿐이다 要하면正租貯藏의奬勵金이 最初豫算에比하야 半減以上의削減을한關係로 貯藏의奬勵가잘되지안을것

米豆餘話

◇高橋藏相은豫算再查定의[illegible]表明하엿다고 此가事實化하는에는[illegible]不無

◇總辭職이되는곳에는財界의一擾亂을일으키어諸物價의一落은免치못할것이다

◇何如間모든經費의捻出이困難하야藏相이辭意를表明하기外지에至함을보면日本의財界事情이얼마나切迫함을可知

◇正租貯藏奬勵金으로본다할지라도農相의最初豫算대로되지안코 削減에서削減됨을보아서 奬勵가잘될가하는데또한問題

◇朝鮮正租의 貯藏奬勵金은八百萬圓程度로決定된모양이다 于先年內에 五十一萬圓을가지고來月中旬부터實施한다고두고보자

◇그런데 市勢에는 何等의影響이업시 依然 頑重不伸인것은統制政策의不徹底함을暗示함인가?

◇참그야말로統制政策을아니미들수도업고또미들수도업다그러한關係로市勢는不知中保合乃已

◇一般은豫測하는것과如하며一方正租의出廻는依然繼續되어到底히上勢를恢復할餘力이업슬것갓다 前途大勢果何如?

堂島前場情報【大阪電話】

新規材料업고 休日을압두어 雙方共히 氣乘薄閑散이오 正米側 朝鮮側等의採算系는 氣預的으로賣하고 岡山側 北國側도賣하얏는데 이에對하야株側 神戶側이買하얏는데 모다新動機待이다

各地正米

京城伸惱 休日을압두고買進이잇서 場面에活氣가잇섯스나 期米의引强으로伸惱하야 ㊀三等二十圓七十五錢四等二十圓五十五錢

仁川不變 先約은 淸算의不勢로거의傍觀이오 一般으로서는 日本側의採算買도잇서政府對策을期待하고 賣惜이오賣添치안어氣配는意外下澁인㊀三等二十圓七十五錢四等二十圓五十五錢으로不變

釜山强堅 出廻五千叺 買上接近의見解로 一般이賣惜態度를示하과月初로旺盛하지는안으나 日本入法가잇서 人氣는强堅인㋥三等二十一圓丁 四等五百六十八叺의取引이잇섯다

大邱保合 當用補充買가잇슴뿐으로賣行이 纔不振인데 產地正租가五厘乃至六毛反撥을示하얏슴으로 穩健保合인㋥三等二十圓六十錢 四等二十圓二十錢唱

群山弱含 出廻二四輛 納稅期接近에伴하야 中流農家가 賣氣로되어 人氣一段弱張이오◎三等二十圓八十錢 四等二十圓六十錢으로十五錢低

木浦引落 出廻十七輛 政局不安으로 米價前途가不安視되고 賣物急增加로 期米低와相俟하야 二十錢引落인㊀三等二十一圓二十錢 四等二十圓九十錢

南浦保合 買上을압두고 低價로는賣치안코日本入法도不捗하야買氣도不起하고保合인㊀三等二十一圓二十錢四等二十一圓十錢

電話本局長四三六五番 北 一般證券 現物短期 營業案內進呈 京城黃金町二丁目(カネキタ) 全北企業株式會社

朝取短期 (二日)

	寄付	大引	高價	低價
前場 朝取	[illegible]	[illegible]	[illegible]	[illegible]
朝新	[illegible]	[illegible]	[illegible]	[illegible]
鍾新	[illegible]	[illegible]	[illegible]	[illegible]
大新	[illegible]	[illegible]	[illegible]	[illegible]
東新	[illegible]	[illegible]	[illegible]	[illegible]
日產	[illegible]	[illegible]	[illegible]	[illegible]
日新	[illegible]	[illegible]	[illegible]	[illegible]
安取	[illegible]	[illegible]	[illegible]	[illegible]
拓新	[illegible]	[illegible]	[illegible]	[illegible]
後場 朝取	—	—	—	—
朝新	—	—	—	—
鍾新	—	—	—	—
大新	—	—	—	—
東新	—	—	—	—
日產	—	—	—	—
日新	—	—	—	—
安取	—	—	—	—
拓新	—	—	—	—

朝取短期賣買高

合計	[illegible]
累計	[illegible]

實定代引日步

株名	實定	日步	代引	取組
朝取	[illegible]	[illegible]	[illegible]	[illegible]
朝新	[illegible]	[illegible]	[illegible]	[illegible]
大新	[illegible]	[illegible]	[illegible]	[illegible]
鍾新	[illegible]	[illegible]	[illegible]	[illegible]
安取	[illegible]	[illegible]	[illegible]	[illegible]
東亞新	[illegible]	[illegible]	[illegible]	[illegible]
日產	[illegible]	[illegible]	[illegible]	[illegible]
日新	[illegible]	[illegible]	[illegible]	[illegible]
拓新	[illegible]	[illegible]	[illegible]	[illegible]
滿鐵新	[illegible]	[illegible]	[illegible]	[illegible]
東新	[illegible]	[illegible]	[illegible]	[illegible]

東京現株

株名		
東株	[illegible]	同新
朝銀	[illegible]	同新
殖銀	[illegible]	同新
滿鐵	[illegible]	同新
東拓	[illegible]	同新
富士紡	[illegible]	日石

東京短期

	寄付	大引	高價	低價
前 東新	[illegible]	[illegible]	[illegible]	[illegible]
後 東新	[illegible]	[illegible]	[illegible]	[illegible]

大阪短期

	寄付	大引	高價	低價
前場 大新	[illegible]	[illegible]	[illegible]	[illegible]
鍾新	[illegible]	[illegible]	[illegible]	[illegible]
日產	[illegible]	[illegible]	[illegible]	[illegible]
東新	[illegible]	[illegible]	[illegible]	[illegible]
後場 大新	—	—	—	—
鍾新	—	—	—	—
日產	—	—	—	—
東新	—	—	—	—

大阪長期

株名	前寄	前引	後寄	後引
大株	[illegible]	[illegible]	—	—
同新	[illegible]	[illegible]	—	—
鐘紡	[illegible]	[illegible]	—	—
同新	[illegible]	[illegible]	—	—

朝取期米 (二日)

	當限	中限	先限
前場 一	[illegible]	[illegible]	[illegible]
後場 一	[illegible]	[illegible]	[illegible]

朝鮮各地期米

	大邱	群山	木浦
前場	[illegible]	[illegible]	[illegible]
後場	[illegible]	[illegible]	[illegible]

仁川期米 / 大阪期米 / 東京期米 / 日本各地期米

	當限	中限	先限
仁川 前場	[illegible]	[illegible]	[illegible]
仁川 後場	[illegible]	[illegible]	[illegible]
大阪 前場	[illegible]	[illegible]	[illegible]
大阪 後場	[illegible]	[illegible]	[illegible]
東京 前場	[illegible]	[illegible]	[illegible]
東京 後場	[illegible]	[illegible]	[illegible]

日本各地期米	前寄	前引	後寄	後引
神戶	[illegible]	[illegible]	[illegible]	[illegible]
下關	[illegible]	[illegible]	[illegible]	[illegible]
名古屋	[illegible]	[illegible]	[illegible]	[illegible]

朝取各店倚合

	賣方	買方
當限	[illegible]	[illegible]
中限	[illegible]	[illegible]
先限	[illegible]	[illegible]

朝取取組高

	帳入值格	賣買高
當	[illegible]	[illegible]
中	[illegible]	[illegible]
先	[illegible]	[illegible]
合計	[illegible]	
本期總計	[illegible]	

京城正米

㊀同 三等米	一石	[illegible]
四等米	一石	[illegible]
地方米 一等精白米	一石	[illegible]
玄米	一石	[illegible]
正租 上中下	百瓩	[illegible]

仁川正米

㊀同 三等米	一石(新)	[illegible]
四等米	一石(新)	[illegible]
無檢查地方米	一石	[illegible]
一等精白米	六十瓩	[illegible]
在來正租	一斤	[illegible]
改良正租	一斤	[illegible]

仁川大豆

龍山大豆	一石	[illegible]
長湍大豆	一石	[illegible]
金川大豆	一石	[illegible]
海州大豆	一石	[illegible]
天安大豆	一石	[illegible]

大阪綿絲 / 大阪棉花 / 大阪人絹 / 橫濱生絲 / 大阪砂糖 (二日)

限月	前寄	前引	後寄	後引
十二月	[illegible]	[illegible]	[illegible]	[illegible]
一月	[illegible]	[illegible]	[illegible]	[illegible]
二月	[illegible]	[illegible]	[illegible]	[illegible]
三月	[illegible]	[illegible]	[illegible]	[illegible]
四月	[illegible]	[illegible]	[illegible]	[illegible]
五月	[illegible]	[illegible]	[illegible]	[illegible]
六月	[illegible]	[illegible]	[illegible]	[illegible]

大阪市中在荷高 [illegible]

京城綿糸布市場

三A 飛犬	[illegible]	
大A 世界	[illegible]	
鴻福 太極星	[illegible]	
長鼓 金剛山	[illegible]	
山蔘 不老草	[illegible]	
煙管 三神山	[illegible]	
葉錢 天	[illegible]	
扇面16 ◎綿布	[illegible]	
金明太 佳月	[illegible]	
◎晒金巾 ◎晒木布	[illegible]	

柞油 大阪 神戶 / 豆粕 / 滿洲商況

	大阪	神戶
朝鮮現物 一等檢	[illegible]	[illegible]
二等檢	[illegible]	[illegible]
北海道現物玉粕現	[illegible]	[illegible]

海外砂糖 / 朝銀金買入價 / 對外爲替 / 朝鮮銀行券 / 日本銀行券 / 日本金利 / 京城手形交換 / 海外經濟

朝銀金買入價	二圓六三錢
對英	一志二片十六分五
對米	三十弗八分五
上海	[illegible]
朝鮮銀行券 發行高	[illegible]
日本銀行券 發行高	[illegible]
京城手形交換 枚數	[illegible]
金額	[illegible]
倫敦金塊	[illegible]
英米爲替	[illegible]
米日爲替	[illegible]
紐育銀塊	[illegible]
米棉	[illegible]
印棉	[illegible]
아스나콘다	[illegible]